

期 間 入 札 の 公 告

令和 7年 3月25日

福岡地方裁判所小倉支部第1民事部

裁判所書記官 白 土 正 之

別紙物件目録記載の不動産を下記のとおり期間入札に付します。

記

| | |
|---|--|
| 入札期間 | 令和 7年 4月 9日から 令和 7年 4月16日まで |
| 開札期日 | 日 時 令和 7年 4月23日 午前10時00分 場 所 福岡地方裁判所小倉支部売却場 |
| 売却決定 期日 | 日 時 令和 7年 5月 7日 午前10時00分 場 所 福岡地方裁判所小倉支部第1民事部 |
| 買受申出の保証の 提供方法 | 下記のいずれかによる。 (1) 当裁判所の預金口座に金銭を振り込んだ旨の金融機関の証明書 (2) 銀行, 保険会社, 農林中央金庫, 商工組合中央金庫, 全国を地区とする信用金庫連合会, 信用金庫又は労働金庫の支払保証委託契約締結証明書 |
| 買受申出の資格の 制限 (民事執行規則33条) | ☆印を付した物件は農地であるので, 権限を有する行政庁の交付した買受適格証明書を有する者及び買受けについて農地法上の許可又は届出を必要としない者に限り, 買受申出をすることができます。 |
| 一般の閲覧に供するため, 物件明細書・現況調査報告書・評価書の各写しを令和 7年 3月25日から当庁物件明細書等閲覧室に備え置きます。 | |



物 件 目 録

- | | | |
|---|-------|----------------------------------|
| 1 | 所 在 | 遠賀郡水巻町二西三丁目 |
| | 地 番 | 894番8 |
| | 地 目 | 宅地 |
| | 地 積 | 1.74平方メートル |
| 2 | 所 在 | 遠賀郡水巻町二西三丁目 |
| | 地 番 | 892番11 |
| | 地 目 | 宅地 |
| | 地 積 | 201.68平方メートル |
| 3 | 所 在 | 遠賀郡水巻町二西三丁目 892番地11 |
| | 家屋 番号 | 892番11 |
| | 種 類 | 居宅 |
| | 構 造 | 木造スレート葺2階建 |
| | 床 面 積 | 1階 54.65平方メートル 2階 43.88平方メートル |



物 件 明 細 書

令和 7年 3月 3日

福岡地方裁判所小倉支部第1民事部

裁判所書記官 白 土 正 之

-
- 1 不動産の表示
【物件番号1～3】
別紙物件目録記載のとおり

 - 2 売却により成立する法定地上権の概要
なし

 - 3 買受人が負担することとなる他人の権利
【物件番号1～3】
なし

 - 4 物件の占有状況等に関する特記事項
【物件番号3】
本件所有者が占有している。

 - 5 その他買受けの参考となる事項
なし

《 注 意 書 》

- 1 本書面は、現況調査報告書、評価書等記録上表れている事実等を記載したものであり、関係者間の権利関係を最終的に決める効力はありません（訴訟等により異なる判断がなされる可能性もあります）。
- 2 記録上表れた事実等がすべて本書面に記載されているわけではありませんし、記載されている事実や判断も要点のみを簡潔に記載されていますので、必ず、現況調査報告書及び評価書並びに「物件明細書の詳細説明」も御覧ください。
- 3 買受人が、占有者から不動産の引渡しを受ける方法として、引渡命令の制度があります。引渡命令に関する詳細は、「引渡命令の詳細説明」を御覧ください。
- 4 対象不動産に対する公法上の規制については評価書に記載されています。その意味内容は「公法上の規制の詳細説明」をご覧ください。
- 5 上記各種「詳細説明」は当庁物件閲覧室に別ファイルとして備え付けています。



物 件 目 録

- | | | |
|---|-------|----------------------------------|
| 1 | 所 在 | 遠賀郡水巻町二西三丁目 |
| | 地 番 | 894番8 |
| | 地 目 | 宅地 |
| | 地 積 | 1.74平方メートル |
| 2 | 所 在 | 遠賀郡水巻町二西三丁目 |
| | 地 番 | 892番11 |
| | 地 目 | 宅地 |
| | 地 積 | 201.68平方メートル |
| 3 | 所 在 | 遠賀郡水巻町二西三丁目 892番地11 |
| | 家屋 番号 | 892番11 |
| | 種 類 | 居宅 |
| | 構 造 | 木造スレート葺2階建 |
| | 床 面 積 | 1階 54.65平方メートル 2階 43.88平方メートル |



令和6年(ケ)第95号
令和7年1月14日受理
令和7年2月21日提出

現況調査報告書

福岡地方裁判所小倉支部

執行官 馬場 敏 幸 (印)

(注) チェック項目中の調査結果は、「■」の箇所の記載のとおり

物 件 目 録

- | | | |
|---|-------|----------------------------------|
| 1 | 所 在 | 遠賀郡水巻町二西三丁目 |
| | 地 番 | 894番8 |
| | 地 目 | 宅地 |
| | 地 積 | 1.74平方メートル |
| 2 | 所 在 | 遠賀郡水巻町二西三丁目 |
| | 地 番 | 892番11 |
| | 地 目 | 宅地 |
| | 地 積 | 201.68平方メートル |
| 3 | 所 在 | 遠賀郡水巻町二西三丁目 892番地11 |
| | 家屋 番号 | 892番11 |
| | 種 類 | 居宅 |
| | 構 造 | 木造スレート葺2階建 |
| | 床 面 積 | 1階 54.65平方メートル 2階 43.88平方メートル |

| | |
|----------------|--|
| 不動産の表示 | 「物件目録」のとおり |
| 住居表示 | 福岡県遠賀具水巻町二西三丁目18番32号 |
| 土地 | 物件1, 2 |
| 現況地目 | ■宅地(物件1, 2) □公衆用道路(物件) □ (物件) |
| 形状 | ■公図のとおり □地積測量図のとおり □建物図面(各階平面図)のとおり □土地建物位置関係図のとおり □ |
| 占有者及び占有状況 | ■土地所有者 □その他の者 上記の者が本件土地上に下記建物を所有し, 占有している □「占有者及び占有権原」は執行官の意見のとおり |
| 下記以外の建物(目的外建物) | ■ない □ある(詳細は「目的外建物の概況」のとおり) |
| その他の事項 | |
| 建物 | 物件3 |
| 種類, 構造及び床面積の概略 | ■公簿上の記載とほぼ同一である □公簿上の記載と次の点異なる(□主たる建物 □附属建物) □種類: □構造: □床面積: |
| 物件目録にない附属建物 | ■ない □ある { 種類: 構造: 床面積: |
| 占有者及び占有状況 | ■建物所有者 □その他の者 上記の者が本件建物を住居として使用している □「占有者及び占有権原」のとおり |
| 上記以外の敷地(目的外土地) | ■ない □ある(詳細は「目的外土地の概況」のとおり) |
| その他の事項 | |
| 執行官保管の仮処分 | ■ない □ある [地方裁判所 支部 平成 年()第 号 保管開始日 平成 年 月 日 |
| 土地建物の位置関係 | □建物図面(各階平面図)のとおり ■土地建物位置関係図のとおり |

(注) チェック項目中の調査結果は, 「■」の箇所の記載のとおり

| 関係人の陳述等 | |
|-------------------|--|
| 陳述者 (当事者等との関係) | 陳述内容等 |
| ■ 北九州市上下水道局職員 | 本件建物の直近の水道供給契約内容は次のとおりです。 契約者氏名 A 契約日 平成10年4月10日 現在契約中 |
| ■ 所有者 | <ol style="list-style-type: none">1 本件建物には私が一人で住んでいます。2 本件建物内でペットを飼ったことはありません。3 10年前くらいに外壁塗装, トイレ, サンプルームの設置, 駐車場部分の整備をしています。4 壁クロス剥がれがあったり, 数ヶ所の内壁にヒビがあります。5 2階の吹抜けの木の窓枠が結露のために損傷しています。 木の窓枠の位置が高いので手入れができません。6 今年の2月末ころに転出予定です。7 本件土地について, 隣地との間で境界に関する紛争はありません。 |

(注) チェック項目中の調査結果は, 「■」の箇所の記載のとおり

執行官の意見

- 本件土地は、公図のとおり、公衆用道路（地番5030, 894-1）に接道している。
- 本件土地には現地復元性を有すると思われる図面が存在する。
本件土地と隣地との境界と思われる付近にはコンクリートブロック塀が存在し、現地の形状等と上記図面の形状等はほぼ一致する。
- 本件建物の占有関係は、関係人の陳述及び立入調査の結果から、2枚目のとおりと認めた。
- 本件建物には関係人の陳述のとおり損傷が認められた。
2階の廊下付近ではビー玉が転がる場所があった。
その他、経年劣化以外の大きな損傷等は認められなかった。

(注) チェック項目中の調査結果は、「■」の箇所の記載のとおり

(調査経過用)

| 調 査 の 経 過 | | |
|--|----------------|------------------------|
| 調査の日時 | 調査の場所等 | 調査の方法等 |
| R 7年 1月14日 (火) 17:40 - 17:50 | 執行官室 | ライフライン調査 (水道) |
| R 7年 1月14日 (火) 17:50 - 18:00 | 執行官室 | 建物図面請求 |
| R 7年 1月15日 (水) 8:50 - 9:10 | 福岡法務局 八幡出張所 | 公図, 地積測量図, 建物図面等の調査 |
| R 7年 1月15日 (水) 10:35 - 11:05 | 物件所在地 | 現地特定, 写真撮影 在宅依頼書投函 |
| R 7年 2月4日 (火) 15:15 - 16:15 | 物件所在地 | 立入調査, 写真撮影 (所有者立会い) |
| | | |
| | | |
| <p>(特記事項)</p> <p><input type="checkbox"/> 令和 年 月 日 目的物件は不在で施錠されていると予想されたので, 解錠技術者及び立会人を同行して臨場した。</p> <p><input type="checkbox"/> 令和 年 月 日 目的物件入口は施錠されていたので, 立会人に立会わせて, 解錠技術者に解錠させて本件建物内に立ち入った。</p> <p><input type="checkbox"/> 令和 年 月 日 休日・夜間執行許可の提示をした。</p> <p><input type="checkbox"/></p> | | |

(注)チェック項目中の調査結果は、「■」の箇所の記載のとおり

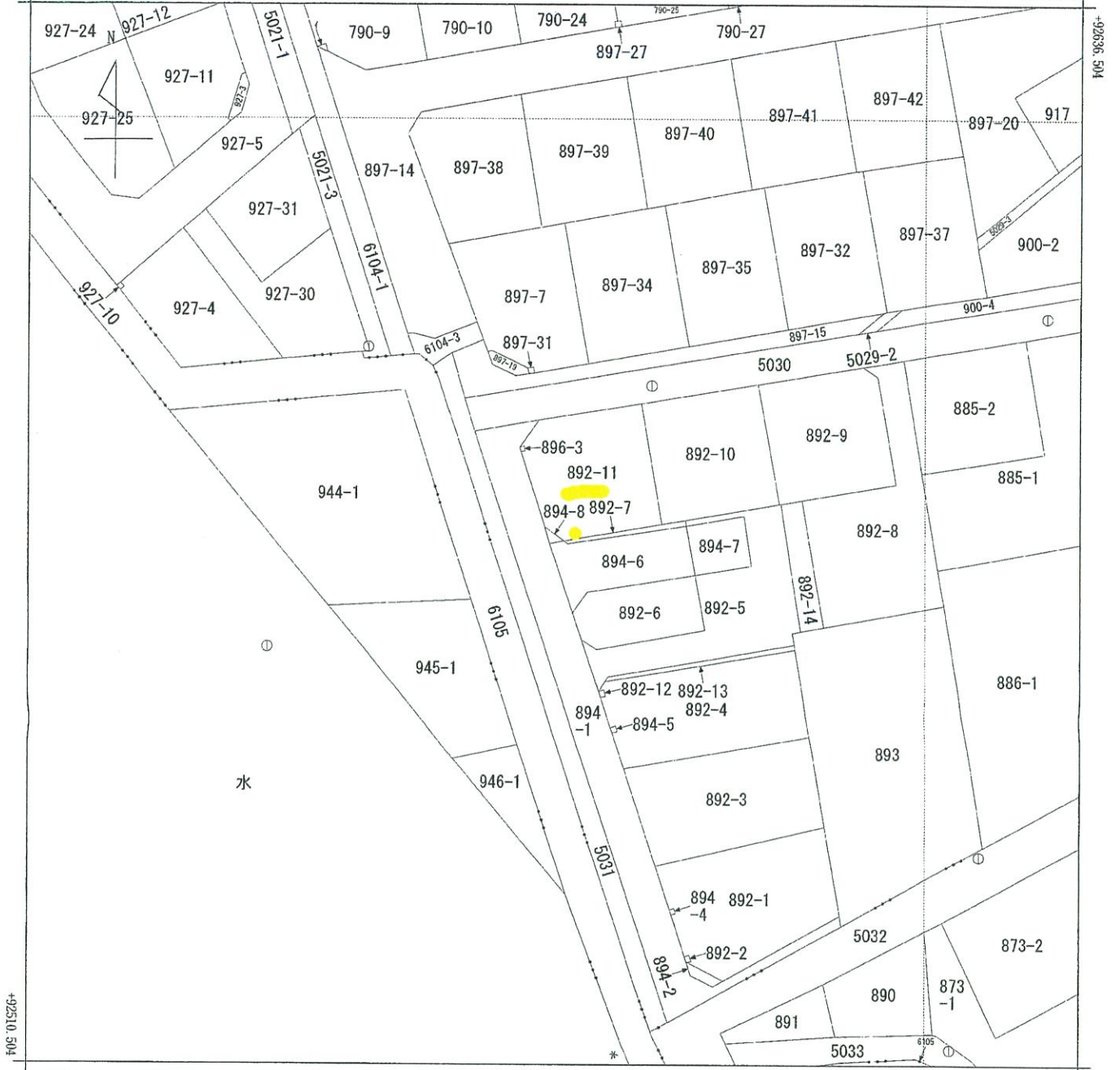

A 大字二
B 大字二
C 二西4丁目

| | | | | | | | | | | |
|-------|-------|-------------|----|-----------|-----------|----|--------------|------|----|-----|
| 請求部 | 所在 | 遠賀郡水巻町二西三丁目 | | | | 地番 | 894番8 | | | |
| 出力縮尺 | 1/500 | 精度区分 | 甲三 | 座標系番号又は記号 | II | 分類 | 地図(法第14条第1項) | | 種類 | 地籍図 |
| 作成年月日 | | | | | 備付年月日(原図) | | | 補記事項 | | |

これは地図に記録されている内容を証明した書面である。

令和7年1月15日
福岡法務局八幡出張所
登記官

請求番号：2-1
(1/1)

(6枚目)

A 4判に縮小

公用

登記年月日：平成9年6月24日

昭9年6月24日登記

818097

前 894-1 後・新

地積測量図

遠賀郡水巻町二西3丁目

| | |
|-------|---------------------|
| 地番 | 894-1 894-6, ~-8 |
| 土地の所在 | |

座標求積表

| 地番 | 測点 | Xn | Yn | (Xn+1 - Xn-1) Yn | 距離 |
|-------|-----|-----------|------------|------------------|-------|
| 894-6 | C34 | 92199.669 | -28043.142 | -5047.765560 | 1.70 |
| | C14 | 92199.379 | -28044.819 | 244410.597585 | 8.87 |
| | F16 | 92190.954 | -28042.045 | 165448.065500 | 3.05 |
| | F15 | 92193.479 | -28040.338 | -129181.841773 | 12.87 |
| | C37 | 92195.561 | -28027.638 | -224108.993448 | 6.00 |
| | C36 | 92201.475 | -28028.661 | -101988.268718 | 14.02 |
| | F9 | 92199.199 | -28042.490 | 50644.736540 | 0.80 |
| | 倍面積 | | 196.530526 | | |
| | 地積 | | 98.26526 | | 98 ㎡ |

| 地番 | 測点 | Xn | Yn | (Xn+1 - Xn-1) Yn | 距離 |
|-------|-----|-----------|------------|------------------|------|
| 894-7 | K.2 | 92202.620 | -28021.703 | -134167.913664 | 7.05 |
| | C36 | 92201.475 | -28028.661 | 197854.317999 | 6.00 |
| | C37 | 92195.561 | -28027.638 | 134196.330744 | 6.96 |
| | F14 | 92196.687 | -28020.766 | -197798.587194 | 6.01 |
| | | 倍面積 | | 84.147585 | |
| | 地積 | | 42.07379 | | 42 ㎡ |

| 地番 | 測点 | Xn | Yn | (Xn+1 - Xn-1) Yn | 距離 |
|-------|-----|-----------|------------|------------------|--------|
| 894-8 | C34 | 92199.669 | -28043.142 | -55104.774030 | 2.86 |
| | F8 | 92201.344 | -28045.466 | 8133.185140 | 2.07 |
| | C14 | 92199.379 | -28044.819 | 46975.071825 | 1.70 |
| | | 倍面積 | | 3.482935 | |
| | 地積 | | 1.74146 | | 1.74 ㎡ |

| | | | |
|----|-----------|----|-----------|
| 地番 | 894-1 | 総計 | 142.08051 |
| 公積 | 491.59775 | 地積 | 349.31724 |
| | | 地積 | 349 ㎡ |

国土調査図根点座標

| 測点名 | X | 座標 | Y | 座標 |
|--------|-----------|----|------------|----|
| KK11-7 | 92362.160 | | -27843.940 | |
| KK11-8 | 92324.360 | | -27888.700 | |

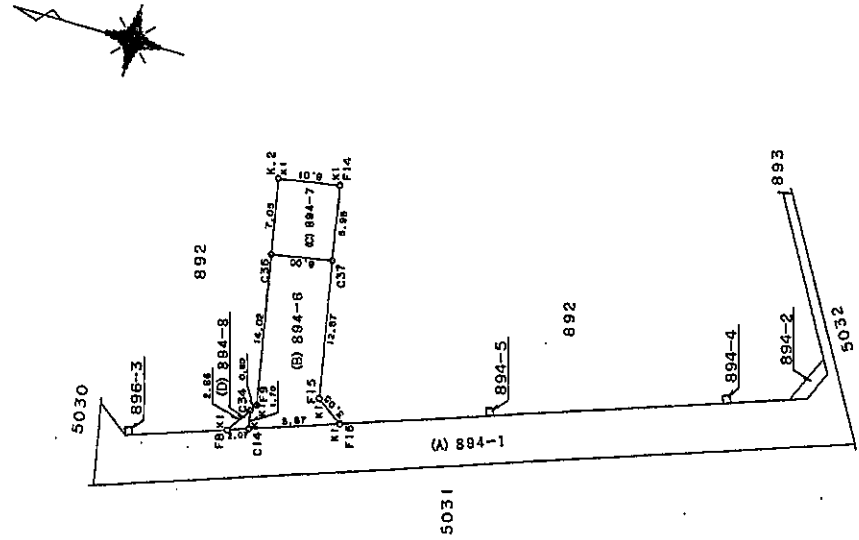

| | |
|----|-----------|
| 説明 | 名称 |
| K | 新設金属標 |
| K1 | 野存金属標 |
| C | 新設コンクリート標 |
| F | 野存コンクリート標 |

| | |
|-----|-------|
| 申請人 | |
| 縮尺 | 1/500 |

| | |
|-------|---------------|
| 製作者 | |
| 作成年月日 | 平成9年6月19日(作製) |

これは図面に記載されている内容を証明した書面である。

令和7年1月15日 福岡法務局八幡出張所

登記官

(7枚目)

A4判に縮小

請求番号：2-2

平成9年6月24日登記

818092

前 892 後・新

地番 892-1
892-2、~12

地積測量図 1/2

遠賀郡水巻町二西3丁目

座標求積表

| 地番 | Xn | Yn | (Xn+1 - Xn-1) Yn | 座積 |
|-------|-----------|------------|------------------|------|
| 892-2 | | | | |
| C32 | 92150.253 | -28027.984 | -12528.495508 | 0.70 |
| C31 | 92150.035 | -28028.659 | 24749.279407 | 0.70 |
| F26 | 92149.370 | -28028.411 | 17285.525587 | 0.16 |
| F27 | 92149.418 | -28028.259 | -6110.160462 | 0.54 |
| C33 | 92149.598 | -28027.746 | -23403.167910 | 0.70 |
| | | 位面積 | 0.980714 | |
| | | 座積 | 0.490357 | |

| 地番 | Xn | Yn | (Xn+1 - Xn-1) Yn | 座積 |
|-------|-----------|------------|------------------|-------|
| 892-3 | | | | |
| C3 | 92176.434 | -28013.770 | -185956.321150 | 22.58 |
| C5 | 92172.598 | -28036.023 | 438707.687904 | 12.42 |
| C27 | 92160.786 | -28032.154 | 196084.917230 | 20.82 |
| C1 | 92155.593 | -28011.896 | -438330.148608 | 11.00 |
| | | 位面積 | 506.135376 | |
| | | 座積 | 253.06768 | |

| 地番 | Xn | Yn | (Xn+1 - Xn-1) Yn | 座積 |
|-------|-----------|------------|------------------|-------|
| 892-4 | | | | |
| C4 | 92187.276 | -28015.644 | -195577.210784 | 22.67 |
| C7 | 92185.415 | -28037.980 | 156359.776480 | 2.00 |
| C8 | 92181.700 | -28039.011 | 41974.398467 | 0.70 |
| C30 | 92181.918 | -28036.346 | 12333.140662 | 0.70 |
| C29 | 92181.253 | -28038.128 | 24757.697094 | 0.70 |
| C28 | 92181.035 | -28038.793 | 107500.732362 | 3.61 |
| R27 | 92177.419 | -28037.607 | 95271.788586 | 0.70 |
| R26 | 92177.637 | -28036.942 | 12532.513074 | 0.70 |
| R25 | 92176.972 | -28036.724 | 24784.464016 | 0.70 |
| R.17 | 92176.753 | -28037.369 | 122915.913776 | 4.38 |
| C5 | 92172.598 | -28036.023 | 8943.491337 | 22.58 |
| C3 | 92176.434 | -28013.770 | -411466.253760 | 11.00 |
| | | 位面積 | 510.421860 | |
| | | 座積 | 255.21093 | |

| 地番 | Xn | Yn | (Xn+1 - Xn-1) Yn | 座積 |
|-------|-----------|------------|------------------|-------|
| 892-5 | | | | |
| C17 | 92204.552 | -28014.950 | -408951.364250 | 2.83 |
| C25 | 92204.066 | -28017.702 | 67242.494800 | 11.24 |
| C15 | 92202.152 | -28028.778 | 72622.563739 | 0.69 |
| C36 | 92201.475 | -28028.661 | -15117.413548 | 7.05 |
| K.2 | 92202.620 | -28021.703 | 134167.913964 | 6.01 |
| F14 | 92196.697 | -28020.766 | 197789.597194 | 6.96 |
| C37 | 92195.951 | -28027.658 | 216737.724654 | 6.70 |
| C13 | 92189.954 | -28026.496 | 247137.641728 | 12.98 |
| C11 | 92189.743 | -28039.285 | 33030.277730 | 2.01 |
| C12 | 92187.776 | -28041.003 | 141410.778129 | 6.39 |
| C8 | 92181.700 | -28039.011 | 122278.126971 | 2.00 |
| C7 | 92183.415 | -28037.980 | -156339.776480 | 22.67 |
| C4 | 92187.276 | -28015.644 | -150864.242940 | 1.55 |
| P-10 | 92189.800 | -28015.908 | -61410.870336 | 3.69 |
| C16 | 92189.468 | -28012.283 | -441249.481816 | 15.31 |
| | | 位面積 | 482.949828 | |
| | | 座積 | 241.47491 | |

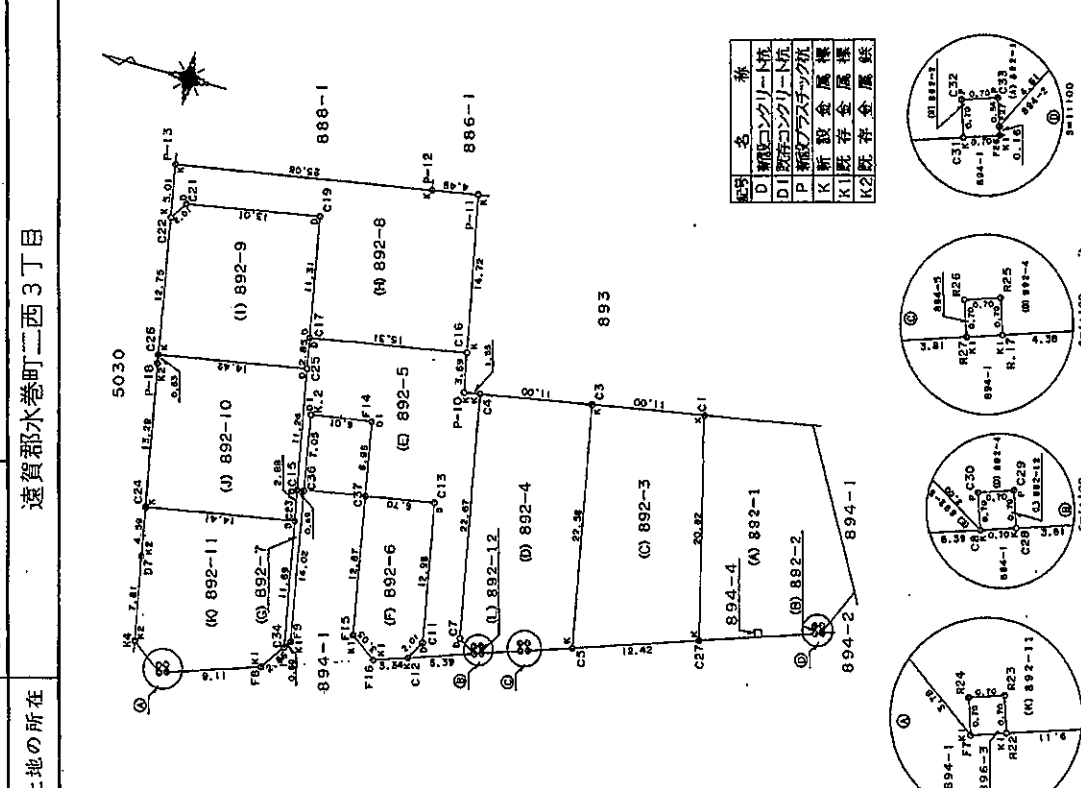

| 記号 | 名称 |
|----|-----------|
| D | 新コンクリート杭 |
| DI | 旧コンクリート杭 |
| P | 新鋼コアスチック杭 |
| K | 新鉄金属標 |
| KI | 旧鉄金属標 |
| K2 | 旧存金属標 |

申請人 [Redacted]

製作者 [Redacted]

平成9年6月19日作製

縮尺 1/500

これは図面に記録されている内容を証明した書面である。

令和7年1月15日

福岡法務局八幡出張所

登記官

(福岡県土地家屋調査士)

登記年月日：平成9年6月24日

平成9年6月24日登記

818093

前 後・新 一目と同一

地番 892-1
892-2, ~-12

地積測量図 2/2

遠賀郡水巻町二西3丁目

土地の所在

| 地番 | Xn | Yn | (Xn+1 - Xn-1) Yn | 距離 |
|------|-----------|------------|------------------|-------|
| C26 | 92218.273 | -28020.158 | -394103.522270 | 0.83 |
| P-18 | 92218.131 | -28020.978 | 67726.703826 | 13.23 |
| C24 | 92215.855 | -28034.074 | 461721.98780 | 14.41 |
| C23 | 92201.661 | -28031.620 | 384145.320480 | 2.86 |
| C15 | 92202.152 | -28028.778 | -67409.211090 | 11.24 |
| C25 | 92204.066 | -28017.702 | -451632.713902 | 14.42 |
| 積面積 | | 407.115784 | | |
| 地積 | | 203.55739 | | |
| 地積 | | 203.55739 | | |

| 地番 | Xn | Yn | (Xn+1 - Xn-1) Yn | 距離 |
|-----|-----------|------------|------------------|-------|
| C24 | 92215.856 | -28034.074 | -375909.89285 | 4.59 |
| D7 | 92215.070 | -28038.599 | 59497.907078 | 7.81 |
| R4 | 92213.734 | -28046.295 | 129403.698000 | 3.78 |
| F7 | 92210.870 | -28046.505 | 79954.093735 | 0.70 |
| R4 | 92210.897 | -28047.839 | 12593.479711 | 0.70 |
| R23 | 92210.221 | -28047.892 | 24766.050226 | 0.70 |
| R22 | 92210.004 | -28048.288 | 249984.652576 | 9.11 |
| F8 | 92201.344 | -28045.466 | 289849.891110 | 2.86 |
| C34 | 92199.689 | -28043.142 | -88892.676014 | 11.69 |
| C23 | 92201.661 | -28031.620 | -453747.832940 | 14.41 |
| 積面積 | | 403.365216 | | |
| 地積 | | 201.68260 | | |
| 地積 | | 201.68260 | | |

| 地番 | Xn | Yn | (Xn+1 - Xn-1) Yn | 距離 |
|-----|-----------|------------|------------------|------|
| C30 | 92181.918 | -28038.346 | -12533.140462 | 0.70 |
| C8 | 92181.700 | -28039.011 | 24758.448713 | 0.70 |
| C28 | 92181.033 | -28038.793 | 12533.310471 | 0.70 |
| C29 | 92181.233 | -28038.128 | -24757.67026 | 0.70 |
| 積面積 | | 0.979998 | | |
| 地積 | | 0.48974 | | |
| 地積 | | 0.48974 | | |

| 地番 | X | Y | 距離 |
|----|-----------|----|------------|
| 公積 | 1996.2119 | 地積 | 1742.01826 |
| | | 地積 | 254.19364 |
| | | 地積 | 254.19364 |

国土調査図根点座標

| 測点名 | X | Y | 座標 | 距離 |
|--------|-----------|------------|----|----|
| KK11-7 | 92362.160 | -27843.940 | | |
| KK11-8 | 92324.360 | -27888.700 | | |

| 地番 | Xn | Yn | (Xn+1 - Xn-1) Yn | 距離 |
|-----|-----------|------------|------------------|-------|
| C31 | 92193.561 | -28027.638 | -126825.081950 | 12.87 |
| F13 | 92193.479 | -28040.339 | 159181.841773 | 3.05 |
| F16 | 92190.954 | -28042.045 | 159823.782635 | 3.34 |
| C12 | 92187.776 | -28041.003 | 118080.663633 | 2.01 |
| C11 | 92186.743 | -28039.285 | -33030.277730 | 12.98 |
| C13 | 92188.954 | -28028.496 | -247137.641728 | 6.70 |
| 積面積 | | 193.306633 | | |
| 地積 | | 96.65331 | | |
| 地積 | | 96.65331 | | |

| 地番 | Xn | Yn | (Xn+1 - Xn-1) Yn | 距離 |
|-----|-----------|------------|------------------|-------|
| C15 | 92202.152 | -28028.778 | -5213.352708 | 2.86 |
| C23 | 92201.661 | -28031.620 | 69602.512460 | 11.69 |
| C34 | 92199.689 | -28043.142 | 69042.215604 | 0.80 |
| F9 | 92199.199 | -28042.490 | -50844.736940 | 14.02 |
| C36 | 92201.475 | -28028.661 | -82758.635933 | 0.89 |
| 積面積 | | 18.002483 | | |
| 地積 | | 9.00124 | | |
| 地積 | | 9.00124 | | |

| 地番 | Xn | Yn | (Xn+1 - Xn-1) Yn | 距離 |
|------|-----------|------------|------------------|-------|
| P-3 | 92221.312 | -28022.680 | -688787.528790 | 5.01 |
| C22 | 92220.454 | -28020.158 | 56407.302372 | 2.01 |
| C21 | 92219.298 | -28005.957 | 91383.249078 | 15.01 |
| C19 | 92206.479 | -28005.742 | 412943.179532 | 11.31 |
| C17 | 92204.352 | -28014.890 | 478551.293790 | 15.31 |
| C16 | 92189.468 | -28012.283 | 347744.481162 | 14.72 |
| P-11 | 92192.138 | -27997.604 | -198869.401812 | 4.49 |
| P-12 | 92196.871 | -27999.542 | -816829.464308 | 25.08 |
| 積面積 | | 554.111031 | | |
| 地積 | | 277.05551 | | |
| 地積 | | 277.05551 | | |

| 地番 | Xn | Yn | (Xn+1 - Xn-1) Yn | 距離 |
|-----|-----------|------------|------------------|-------|
| C22 | 92220.454 | -28007.599 | 28707.787950 | 12.75 |
| C26 | 92218.273 | -28020.158 | 459194.343304 | 14.42 |
| C25 | 92204.066 | -28017.702 | 384430.869142 | 2.85 |
| C17 | 92204.352 | -28014.890 | -67599.929570 | 11.31 |
| C19 | 92206.479 | -28003.742 | -412843.179532 | 13.01 |
| C21 | 92219.298 | -28005.957 | -391383.249075 | 2.01 |
| 積面積 | | 408.668219 | | |
| 地積 | | 203.33410 | | |
| 地積 | | 203.33410 | | |

これは図面に記載されている内容を証明した書面である。

令和7年1月15日 福岡法務局八幡出張所

登記官

作製者

申請人

縮尺 1/

成9年6月19日作製

(福岡県土地家屋調査士会)

請求番号：2-3

(9枚目)

A4判に縮小

登記年月日：平成10年4月6日

昭和10年4月6日

各階平面図

818270

建築物各階平面図

家屋番号 892-11

建築物の所在 澁賀郡水巻町二西三丁目892番地11

1 階

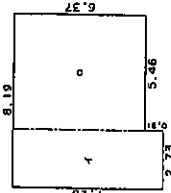

求積表

1 7.28 X 2.73 = 19.8744
 □ 6.37 X 5.46 = 34.7802

合計 54.6546
 床面積 54.65 m²

2 階

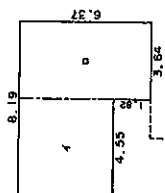

求積表

1 4.55 X 4.55 = 20.7025
 □ 6.37 X 3.64 = 23.1868

合計 43.8893
 床面積 43.88 m²

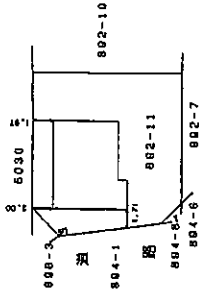
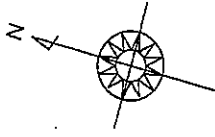

これは図面に記載されている内容を証明した書面である。
 令和7年1月15日 福岡法務局八幡出張所

登記官

A 4 判に縮小

(10枚目)

| | | | |
|---------|----------|-----|----------|
| 作製者 | 縮尺 1/250 | 申請人 | 縮尺 1/500 |
| 土地家屋調査士 | | | |

請求番号：2-4

公用

土地建物位置関係図

↑ 写真撮影位置方向

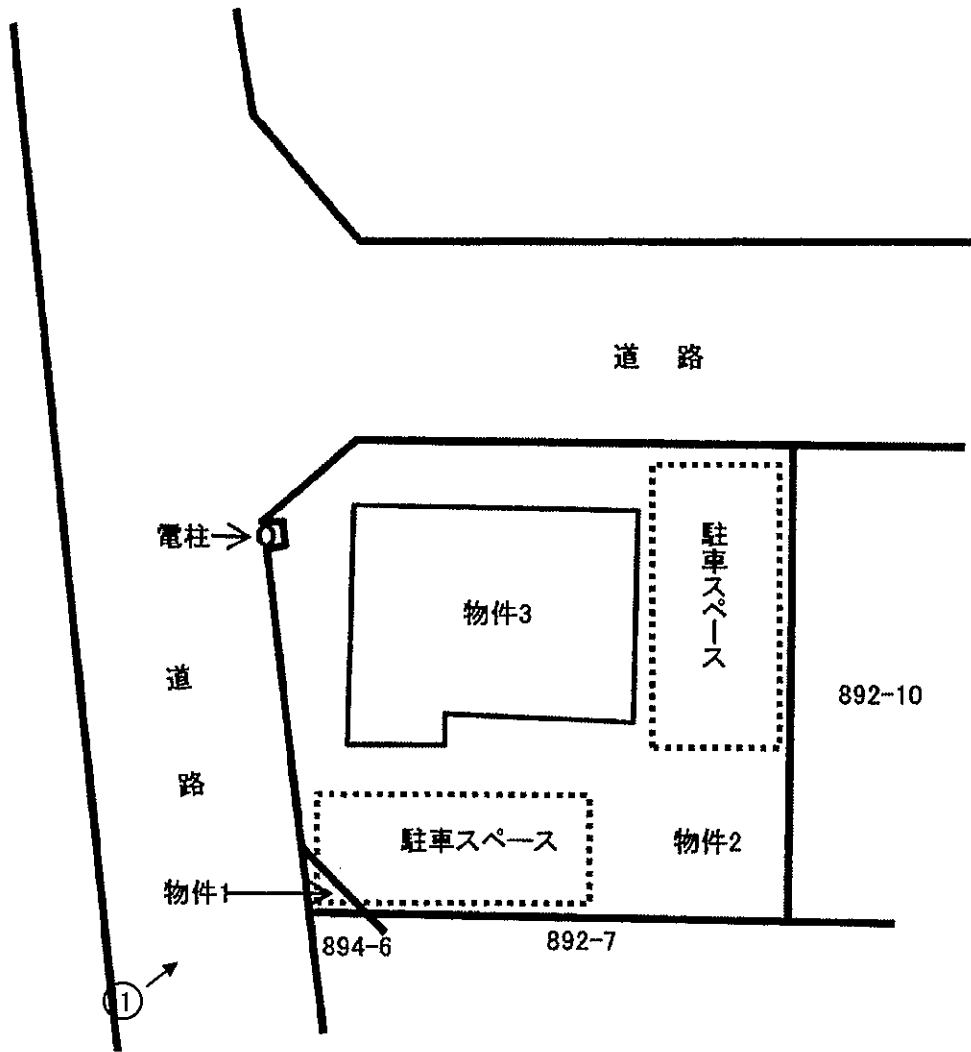

間取図

写真撮影位置方向

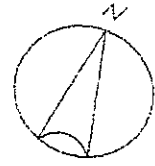

1階

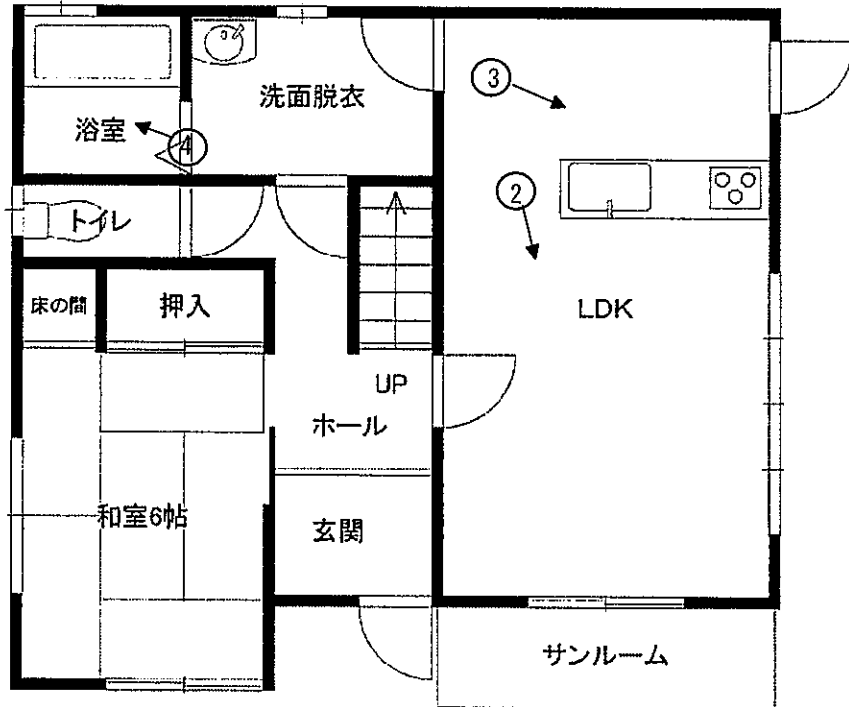

2階

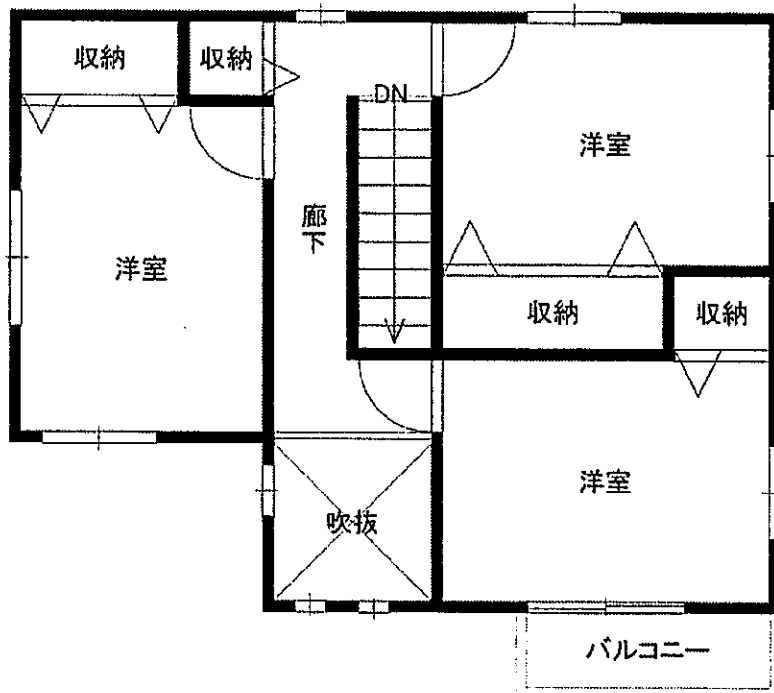

No. 1

本件建物の外観を撮影

本件建物



No. 2

本件建物の室内を撮影



No. 3

本件建物の室内を撮影



(13枚目)



No. 4

本件建物の室内を撮影

(

No. _____

(

No. _____

令和6年(ケ)第95号
令和7年2月4日現地調査
令和7年2月20日評 価

福岡地方裁判所小倉支部 御中

評 価 書

評価人 不動産鑑定士
福 山 道 和

第1 評価額

| 一括価格 | |
|---------------|---------------|
| 金 5,360,000 円 | |
| 内訳価格 | |
| 物件1 (土地) | 金 20,000 円 |
| 物件2 (土地) | 金 2,470,000 円 |
| 物件3 (建物) | 金 2,870,000 円 |

- ① 一括価格は、物件1～3の各不動産について、一括売却（民事執行法61条本文）を行うことを前提とした場合の価格である。
- ② 内訳価格は、配当等の判断のために一括価格の内訳として算出した価格である。
- ③ 物件1・2の内訳価格は物件3のための土地利用権等価格を控除した価格であり、物件3の内訳価格は当該土地利用権等付建物としての価格である。

第2 評価の条件

- 1 本件評価は、民事執行法により売却されることを前提とした適正価格を求めるものである。

したがって、求めるべき評価額は、一般の取引市場において形成される価格ではなく、一般の不動産取引と比較しての競売不動産特有の各種の制約（売主の協力が得られないことが常態であること、買受希望者は内覧制度によるほかは物件内部の確認が直接できないこと、引渡しを受けるために法定の手続きをとらなければならない場合があること、目的物の種類又は品質に関する不適合には担保責任がないこと等）等の特殊性を反映させた価格とする。

- 2 評価は、目的物件の調査時点における現状に基づいて行うものであり、調査日以降発生した物件の現状変更については、原則として考慮していない。
- 3 現地での物件調査は、原則として目視可能な部分に限定される。
- 4 物件に関する情報提供の内容は、民事執行法58条4項に定める場合を除いて、原則として公共機関で公開された資料に基づくものである。

第3 目的物件

| 番号 | 所 在 等 | 登 記 | 現 況 |
|---------|--|--|----------|
| 1 | 所 在 地 番 地 目 地 積 | 遠賀郡水巻町二西三丁目 894 番 8 宅地 1.74 m ² | 特記事項のとおり |
| 2 | 所 在 地 番 地 目 地 積 | 遠賀郡水巻町二西三丁目 892 番 11 宅地 201.68 m ² | 同上 |
| 3 | 所 在 家 屋 番 号 種 類 構 造 床 面 積 | 遠賀郡水巻町二西三丁目 892番地11 892 番 11 居宅 木造スレート葺2階建 1階 54.65 m ² 2階 43.88 m ² | 同上 |
| 番号 | 特 記 事 項 | | |
| 1 | ・ 数量については、現地の状況や建物の配置等により正確に確認できないが、地積測量図があり、その図面と現地における状況がおおむね符合するので、登記地積を採用して評価した。 | | |
| 2 | ・ ほぼ登記記載の数量のとおりである。 | | |
| 住 居 表 示 | | 遠賀郡水巻町二西三丁目18番32号 | |

第4 目的物件の位置・環境等

1. 土地の概況及び利用状況等（物件1・2一体）

| | | |
|--|--|--|
| 位置・交通 (直線距離) | JR筑豊本線「東水巻」駅の南西方、約1.4km。 西鉄バス「中鶴北部」停留所の北西方、約580m。 (別添「位置図」参照) | |
| 付近の状況 | 対象不動産の所在する近隣は、主要地方道直方水巻線の背後に戸建住宅が区画整然と建ち並ぶ閑静な住宅地域である。今後とも地域の状況に変化はなく、現状を維持するものと思われる。 | |
| 主な公法上の規制等 (道路の幅員等の個別的な規制を考慮しない一般的な規制) | 都市計画区分 用途地域 建ぺい率 容積率 防火規制 その他の規制 | 非線引都市計画区域 第1種低層住居専用地域 40% 60% 地域指定なし 建築物の高さの最高限度10m、外壁の後退距離1.0m 最低敷地面積200㎡ |
| 画地条件 | 地積 形状 間口 奥行 接道関係 その他 | 203.42㎡ (合計登記地積) ほぼ整形 (別添「地積測量図(写)」参照) 約11m 約14m 角地 特になし |
| 接面道路の状況 | 南西側で幅員約6.6mの舗装町道と概ね等高に接面。 (建築基準法第42条第1項の道路に該当) 北西側で幅員約6.0mの舗装町道と概ね等高に接面。 (建築基準法第42条第1項の道路に該当) | |
| 土地の利用状況等 | 「現況調査報告書」記載のとおり。 | |
| 供給処理施設 | 上水道 : あり ガス配管 : あり 下水道 : あり (注) 敷地内への引き込みを基準とし、「あり」とは引き込みが有る場合である。 | |
| 特記事項 | ①周知の埋蔵文化財包蔵地の指定はない。 ②現地調査及び官公署における公表資料を調査した範囲では、土壌汚染をうかがわせる事実は認められない。 | |

2. 建物の概況及び利用状況 (物件3)

| | |
|------------------|---|
| 区分 | 主である建物 |
| 建築時期及び経済的残存耐用年数等 | <p>建築年月日(登記記載)：平成10年4月5日 新築</p> <p>経過年数：約 27 年</p> <p>経済的全耐用年数：約 25 年</p> <p>経済的残存耐用年数：約 0 年</p> |
| 仕様 | <p>構造：木造2階建</p> <p>屋根：スレート葺</p> <p>外壁：サイディング ほか</p> <p>天井：ビニールクロス貼、化粧合板 ほか</p> <p>床：フローリング、タタミ ほか</p> <p>内壁：ビニールクロス貼 ほか</p> <p>設備：電気、ガス、給排水設備 等</p> <p>その他：特になし</p> |
| 床面積(現況) | 未登記の増築並びに滅失部分はなく、登記上の床面積とほぼ同様である。 |
| 現況用途等 | <p>現況用途：専用住宅</p> <p>間取り：別添「間取図」参照</p> |
| 品等 | <p>使用資材：普通</p> <p>施工状態：普通</p> |
| 保守管理の状態 | <p>概ね普通</p> <p>経年に伴う傷みが見られるほか下記の軽微な損傷等がある。</p> <p>①壁クロスの剥がれが見られる。</p> <p>②内壁のひび割れが複数箇所見られる。</p> <p>③2階の吹抜けの木の窓枠が結露のため損傷している。</p> |
| 建物の利用状況 | 「現況調査報告書」記載のとおり。 |
| 特記事項 | <p>①建物に付属する各種設備については、動作確認までは出来ないため、使用可能かどうか不明である。</p> <p>②所有者によれば、10年位前に外壁塗装、トイレ、サンルームの設置等のリフォームを行った。</p> <p>③所有者によれば、白蟻の被害はないとのことである。</p> |

第5 評価額算出の過程

1. 基礎となる価格

(1) 建付地価格（物件1・2一体）

目的土地の建付地価格を次のとおり求めた。

| 番号 | 標準面地価格 (円/㎡) ア | 個別 格 差 イ | 地 積 (㎡) ウ | 建付減価 エ | 建付地価格 (円) ア×イ×ウ×エ |
|----|----------------------|----------------|-----------------|-----------|-------------------------|
| 1 | 31,500 | 1.03 | 1.74 | 0.90 | 50,000 |
| 2 | 31,500 | 1.03 | 201.68 | 0.90 | 5,890,000 |

【注】計算結果の数値は、万円未満を四捨五入した。（以下同じ）

ア 標準面地価格：基準地「水巻（県）-2」の公示価格等を規準として査定した。

$$\begin{array}{ccccccc} \text{公示価格等} & & \text{時点修正} & & \text{標準化補正} & & \text{地域格差} & & \text{標準面地価格} \\ 30,000\text{円}/\text{㎡} & \times & \frac{103}{100} & \times & \frac{100}{100} & \times & \frac{100}{98} & = & 31,500\text{円}/\text{㎡} \end{array}$$

◇ 時点修正：公示価格等の価格時点から評価日までの推定変動率である。

◇ 標準化補正：補正要因なし 1.00

◇ 地域格差：街路条件 接近条件 環境条件 行政的条件 地域格差
0.98 × 1.02 × 0.98 × 1.00 = 0.98

イ 個別格差：角地 個別格差
1.03 = 1.03

ウ 地 積：登記数量による。

エ 建付減価：建物と敷地との適応の状態、将来発生する解体費用等を考慮した。

(2) 建物価格 (物件3)

目的建物の再調達原価を、建物建築費の推移動向を考慮した標準的な建築費に比準して求め、これに耐用年数に基づく方法及び観察減価法を併用して求めた現価率を乗じて、建物価格を求めた。

| 番号 | 再調達原価 (円/㎡) ア | 現況延床面積 (㎡) イ | 現価率 ウ | 建物の価格 (円) ア×イ×ウ |
|----|---------------------|--------------------|----------|-----------------------|
| 3 | 175,000 | 98.53 | 0.10 | 1,720,000 |

ウ 現価率：(査定)

物件3は、建築後約27年を経過しており、リフォームがなされているものの既に経済的耐用年数を満了している。従って、残価率10%を基本に保守管理の状態を勘案した観察減価法による補正(-5%)を施して現価率を査定した。

$$\begin{array}{ccc} \text{残価率} & \text{観察減価法} & \text{現価率} \\ \text{物件3:} & 0.10 \times (1 - 0.05) = & 0.10 \end{array}$$

* 観察減価法による補正率は、保守管理の状態を考慮。

2. 評価額の判定

前記により求めた価格に、土地については土地利用権等価格を控除し、建物については土地利用権等価格を加算し、さらに、競売市場修正等を施して、下記のとおり評価額を求めた。

(1) 土地利用権等価格

| 番 号 | 建付地価格 (円) | 土地利用権等割合 | | 土地利用権等価格 (円) |
|-----|--------------|----------|-------|-----------------|
| | ア | イ | | ア×イ |
| 1 | 50,000 | 0.40 | 法定地上権 | 20,000 |
| 2 | 5,890,000 | 0.40 | 法定地上権 | 2,360,000 |
| 計 | | | | 2,380,000 |

イ 土地利用権等割合： 土地利用権等を法定地上権と判定し、その割合を40%と査定した。

(2) 内訳価格及び一括価格

| 番号 | 基礎となる価格 (円) | 土地利用権等価格の 控除及び加算 (円) | 占有減 価修正 | 市場性 修 正 | 競売市場 修 正 | 評 価 額 (円) |
|-----------------|----------------|-------------------------|------------|------------|-------------|--------------|
| | ア | イ | ウ | エ | オ | (ア±イ)×ウ×エ×オ |
| 1 | 50,000 | - 20,000 | | 1.00 | 0.70 | 20,000 |
| 2 | 5,890,000 | - 2,360,000 | | 1.00 | 0.70 | 2,470,000 |
| 3 | 1,720,000 | + 2,380,000 | 1.00 | 1.00 | 0.70 | 2,870,000 |
| 一 括 価 格 (合 計) | | | | | | 5,360,000 |

ウ 占有減価修正： 修正の必要は無い。

エ 市場性修正： 修正の必要は無い。

オ 競売市場修正： 評価の条件欄記載の不動産競売市場の特殊性等を考慮した。

第6 参考価格資料

基準地標準価格：基準地「水巻（県）-2」

所 在：遠賀郡水巻町二東1丁目317番9

住 居 表 示：二東1-14-8

価 格：30,000 円/㎡（対前年変動率 4.9%）

価 格 時 点：令和6年7月1日

地 積：192㎡

地 域 の 概 要：中規模一般住宅のほか共同住宅等も見られる郊外の住宅地域

接 面 街 路：北側幅員 約4.3m 町道

供 給 処 理 施 設：水道、ガス、下水

位 置：JR筑豊本線「東水巻」駅の西方、道路距離1.1km。

用 途 指 定 等：第一種低層住居専用地域（建ぺい率 40%、容積率 60%）

第7 附属資料の表示

| | |
|-----------------|-----|
| 1 位置図 | 2 葉 |
| 2 公図（写） | 1 葉 |
| 3 地積測量図（写） | 3 葉 |
| 4 建物図面・各階平面図（写） | 1 葉 |
| 5 土地建物位置関係図 | 1 葉 |
| 6 間取図 | 1 葉 |
| 7 現況写真 | 2 葉 |

（BIT用は位置図のみ添付。その他は現況調査報告書を参照）

以 上

