

入札時に提出する陳述書について

(お知らせ)

入札時には、入札書、住民票等のほか、陳述書も提出していただく必要があります（民事執行法65条の2、民事執行規則38条7項、31条の2）。

入札書と共に陳述書が提出されないと、その入札は無効となります。また、陳述書の追完はできません。

陳述書の記載に不備がある場合には、入札が無効となることがありますので、記入、提出に当たっては、陳述書下欄の注意事項をよくお読みください。

なお、各陳述書の「陳述」欄にある「自己の計算において私に買受けの申出をさせようとする者は、別紙（中略）のとおりです。」は、これに該当する場合のみ、□にチェックを入れてください。□にチェックが入っているのに、別紙「自己の計算において買受けの申出をさせようとする者に関する事項」の添付がない場合は、その入札は無効となります。

陳述書は、神戸地方裁判所姫路支部執行官室でお受け取りいただくか、BIT (<https://www.bit.courts.go.jp/>) のホーム画面右下にある「ダウンロード」にも掲載しております。

必要書類など、ご不明な点は、神戸地方裁判所姫路支部執行官室（079-281-3505）までお問い合わせください。

期 間 入 札 の 公 告

令和 7年 3月25日

神戸地方裁判所姫路支部競売係

裁判所書記官 渡 邊 晋 祐

別紙物件目録記載の不動産を下記のとおり期間入札に付します。

記

入札期間	令和 7年 4月10日から 令和 7年 4月17日まで
開札期日	日 時 令和 7年 4月23日 午前10時00分 場 所 神戸地方裁判所姫路支部売却場
売却決定 期日	日 時 令和 7年 5月14日 午後 1時00分 場 所 神戸地方裁判所姫路支部競売係
買受申出の保証の 提供方法	下記のいずれかによる。 (1) 当裁判所の預金口座に金銭を振り込んだ旨の金融機関の証明書。 (2) 銀行、損害保険会社、株式会社商工組合中央金庫、農林中央金庫、全国を地区とする信用金庫連合会、信用金庫又は労働金庫の支払保証委託契約締結証明書。
買受申出の資格の 制限 (民事執行規則33条)	☆印を付した物件は農地であるので、権限を有する行政庁の交付した買受適格証明書を有する者及び買受けについて農地法上の許可又は届出を必要としない者に限り、買受申出をすることができます。
一般の閲覧に供するため、物件明細書・現況調査報告書・評価書の各写しを令和 7年 3月25日から当庁物件明細書等閲覧室に備え置きます。	



物件番号	売却基準価額 (円) 買受可能価額 (円)	一括 売却	買受申出保証額 (円)	令和6年度	
				固定資産税 (円)	都市計画税 (円)
1,2	7,940,000 6,352,000	一括	1,588,000	78,315	19,031
1	1,700,000				
2	6,240,000				
備考					



物 件 目 録

- | | | |
|---|-------|--|
| 1 | 所 在 | 高砂市高砂町字細工町 |
| | 地 番 | 1 3 3 6 番 1 |
| | 地 目 | 宅地 |
| | 地 積 | 1 4 9 . 8 2 平方メートル |
| 2 | 所 在 | 高砂市高砂町字細工町1 3 3 6 番地 1 |
| | 家屋 番号 | 1 3 3 6 番 1 |
| | 種 類 | 居宅 |
| | 構 造 | 木造かわらぶき 2階建 |
| | 床 面 積 | 1階 5 2 . 1 7 平方メートル
2階 4 5 . 5 4 平方メートル |



物 件 明 細 書

令和 7年 1月31日

神戸地方裁判所姫路支部競売係

裁判所書記官 渡 邊 晋 祐

1 不動産の表示

【物件番号1, 2】

別紙物件目録記載のとおり

2 売却により成立する法定地上権の概要

なし

3 買受人が負担することとなる他人の権利

【物件番号1, 2】

なし

4 物件の占有状況等に関する特記事項

【物件番号2】

本件所有者が占有している。

5 その他買受けの参考となる事項

なし

《 注 意 書 》

- 1 本書面は、現況調査報告書、評価書等記録上表れている事実等を記載したものであり、関係者の間の権利関係を最終的に決める効力はありません（訴訟等により異なる判断がなされる可能性もあります）。
- 2 記録上表れた事実等がすべて本書面に記載されているわけではありませんし、記載されている事実や判断も要点のみを簡潔に記載されていますので、必ず、現況調査報告書及び評価書並びに「物件明細書の詳細説明」も御覧ください。
- 3 買受人が、占有者から不動産の引渡しを受ける方法として、引渡命令の制度があります。引渡命令に関する詳細は、「引渡命令の詳細説明」を御覧ください。
- 4 対象不動産に対する公法上の規制については評価書に記載されています。その意



味内容は「公法上の規制の詳細説明」を御覧ください。

5 各種「詳細説明」は、閲覧室では通常別ファイルとして備え付けられています。



物 件 目 録

- | | | |
|---|-------|----------------------------------|
| 1 | 所 在 | 高砂市高砂町字細工町 |
| | 地 番 | 1336番1 |
| | 地 目 | 宅地 |
| | 地 積 | 149.82平方メートル |
| 2 | 所 在 | 高砂市高砂町字細工町1336番地1 |
| | 家屋 番号 | 1336番1 |
| | 種 類 | 居宅 |
| | 構 造 | 木造かわらぶき2階建 |
| | 床 面 積 | 1階 52.17平方メートル
2階 45.54平方メートル |



令和6年(ケ)第121号
令和6年12月16日受理
令和7年1月16日提出

現況調査報告書

神戸地方裁判所姫路支部

執行官 永 沼 孝 啓

(注) チェック項目中の調査結果は、「■」の箇所の記載のとおり

物 件 目 録

- | | | |
|---|-------|----------------------------------|
| 1 | 所 在 | 高砂市高砂町字細工町 |
| | 地 番 | 1336番1 |
| | 地 目 | 宅地 |
| | 地 積 | 149.82平方メートル |
| 2 | 所 在 | 高砂市高砂町字細工町1336番地1 |
| | 家屋 番号 | 1336番1 |
| | 種 類 | 居宅 |
| | 構 造 | 木造かわらぶき2階建 |
| | 床 面 積 | 1階 52.17平方メートル
2階 45.54平方メートル |

不動産の表示	「物件目録」のとおり
住居表示	高砂市高砂町細工町1336番地の1
土地	物件1
現況地目	<input checked="" type="checkbox"/> 宅地(物件1) <input type="checkbox"/> 公衆用道路(物件) <input checkbox"="" type="checkbox/>(物件)</td> </tr> <tr> <td>形状</td> <td><input type="/> 公図のとおり <input checked="" type="checkbox"/> 地積測量図のとおり <input type="checkbox"/> 建物図面(各階平面図)のとおり <input type="checkbox"/> 土地建物位置関係図のとおり <input type="checkbox"/>
占有者及び占有状況	<input checked="" type="checkbox"/> 土地所有者 <input type="checkbox"/> その他の者 上記の者が本土地上に下記建物を所有し、占有している <input type="checkbox"/> 「占有者及び占有権原」のとおり
下記以外の建物(目的外建物)	<input checked="" type="checkbox"/> ない <input type="checkbox"/> ある(詳細は「目的外建物の概況」のとおり)
その他の事項	
建物	物件2
種類、構造及び床面積の概略	<input checked="" type="checkbox"/> 公簿上の記載とほぼ同一である <input type="checkbox"/> 公簿上の記載と次の点異なる(<input type="checkbox"/> 主たる建物 <input type="checkbox"/> 附属建物) <input type="checkbox"/> 種類: <input type="checkbox"/> 構造: <input type="checkbox"/> 床面積:
物件目録にない附属建物	<input checked="" type="checkbox"/> ない <input type="checkbox"/> ある <input type="checkbox"/> 種類: <input type="checkbox"/> 構造: <input type="checkbox"/> 床面積:
占有者及び占有状況	<input checked="" type="checkbox"/> 建物所有者 <input type="checkbox"/> その他の者 上記の者が本建物を住居として使用している <input type="checkbox"/> 「占有者及び占有権原」のとおり
上記以外の敷地(目的外土地)	<input checked="" type="checkbox"/> ない <input type="checkbox"/> ある(詳細は「目的外土地の概況」のとおり)
その他の事項	
執行官保管の仮処分	<input checked="" type="checkbox"/> ない <input type="checkbox"/> ある <input type="checkbox"/> 地方裁判所支部 令和年()第号 <input type="checkbox"/> 保管開始日 令和年月日
土地建物の位置関係	<input checked="" type="checkbox"/> 建物図面(各階平面図)のとおり <input type="checkbox"/> 土地建物位置関係図のとおり

(注) チェック項目中の調査結果は、「■」の箇所の記載のとおり

関係人の陳述等	
陳述者 (当事者等との関係)	陳述内容等
■債務者兼所有者	<ol style="list-style-type: none">1 本件建物で私が暮らしています。2 建物の状態について、雨漏り・水漏れ等はありません。3 煙草を吸います。4 境界等に関し、トラブルはありません。
執行官の意見	
<ol style="list-style-type: none">1 本件土地の状況は、現地調査の結果から、2枚目記載のとおりと認められる。土地の周辺には境界標識と思われる金属プレート等は認められなかった。2 本件建物の占有状況等は、関係人の陳述及び立入調査の結果から、2枚目記載のとおりと認めた。3 建物の状態は、目視で確認し得る限りでは雨漏りや水漏れ等の特段の損傷不具合箇所は見受けられず、経年程度の劣化があるものと思われる。4 本件土地にあるカーポートは、設置状況から土地に定着性のある工作物と認めた。	

(注) チェック項目中の調査結果は、「■」の箇所の記載のとおり

調 査 の 経 過

調 査 の 日 時	調 査 の 場 所 等	調 査 の 方 法 等
令和6年12月17日 (火) 10:30 ~ 10:45	神戸地方法務局加古川支局	公図等閲覧及び登記事項証明書交付申請
令和6年12月19日 (木) 10:45 ~ 11:14	物件所在地	物件確認、物件調査、写真撮影、立入調査期日通知書投函
令和7年1月10日 (金) 13:05 ~ 13:29	物件所在地	物件調査、立入調査、写真撮影、債務者兼所有者と面談、評価人を同行
~		
~		
~		
~		

(特記事項)

■ 令和7年1月10日

目的物件は不在で施錠されていると予想されたので、立会人A及び解錠技術者を同行して臨場した。

令和年月日

目的物件は不在で施錠されていたので、立会人 を立ち会わせ、技術者に解錠させて建物内に立ち入った。

令和 年 月 日

休日・夜間執行許可の提示をした。

(注) チェック項目中の調査結果は、「■」の箇所の記載のとおり

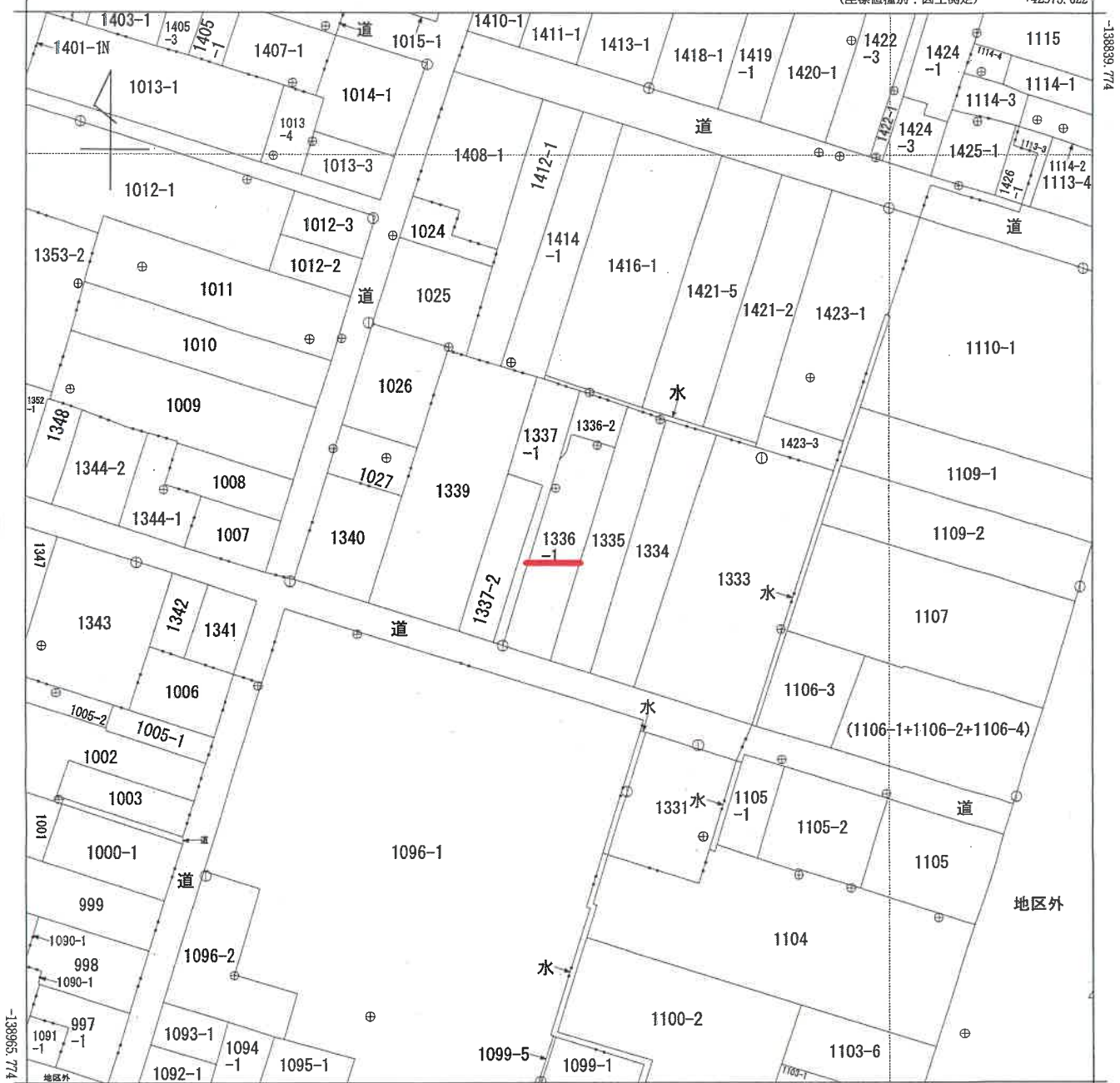

+42850.622 (座標値種別：図上測定)



- A 高砂町字殿
- B 高砂町字屋
- C 高砂町字北
- D 高砂町字渡
- E 高砂町字北
- F 高砂町字渡
- G 高砂町字北

請求部	所在	高砂市高砂町字細工町			地番	1336番1	
出力縮尺	1/500	精度区分	甲三	座標系番号又は記号	V	分類	地図(法第14条第1項)国調法19-5指定
作成年月日				備付年月日(原図)	平成11年12月20日		補記事項

本図面はA3版をA4版に縮小したものである

E 高砂町字横
町
F 高砂町字横
町
G 高砂町字細
工町

本図面はA3版をA4版
に縮小したものである

所在地
地積測量図

地番 (B) 1336番2

土地の所在
高砂市高砂町字細工町

三斜求積表

地番	NO	底辺	高さ	倍面積	地積
㊤1336	1	13.77 X	0.10 =	1.3770	
	2	8.38 X	0.49 =	4.1062	
	3	7.32 X	0.15 =	1.0980	
	4	7.34 X	4.15 =	30.4610	
	5	7.34 X	3.67 =	26.9378	
		合計	63.9800		31.99 m ²
㊦1336		面積	31.9900	m ²	
	-1	公簿	181.8181000	m ²	
		総計	31.9900	m ²	149.82 m ²
		残地	149.8281	m ²	

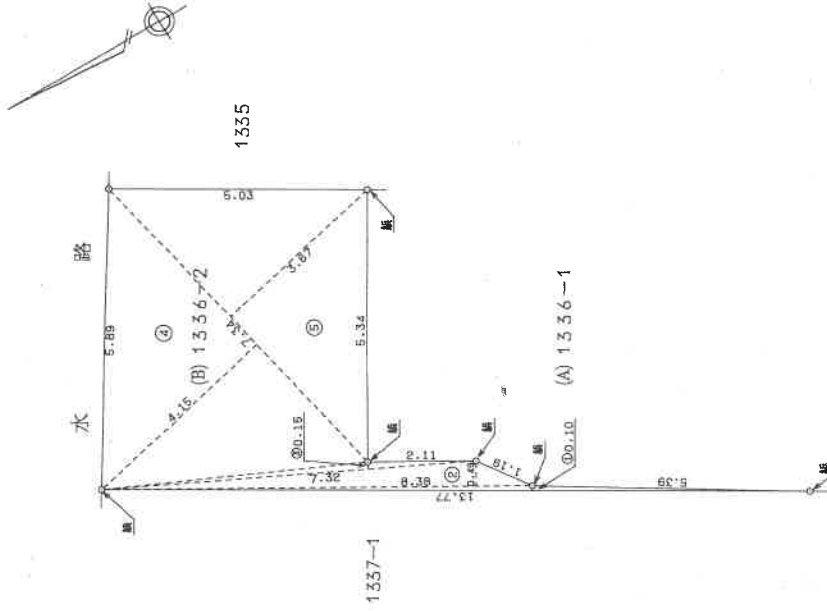

製作者

申請人
[Redacted]

縮尺
1/100

年 6 月 18 日 (作製)

124528

国土調査実施前提出

これは図面の写しである

令和 6. 12. 17

年 月 日
神戸地方測量所 加古川式部

[Redacted]

本図面はA3版をA4版に縮小したものである

地積測量図

地番 (B) 1336番2

土地の所在 高砂市高砂町字細工町

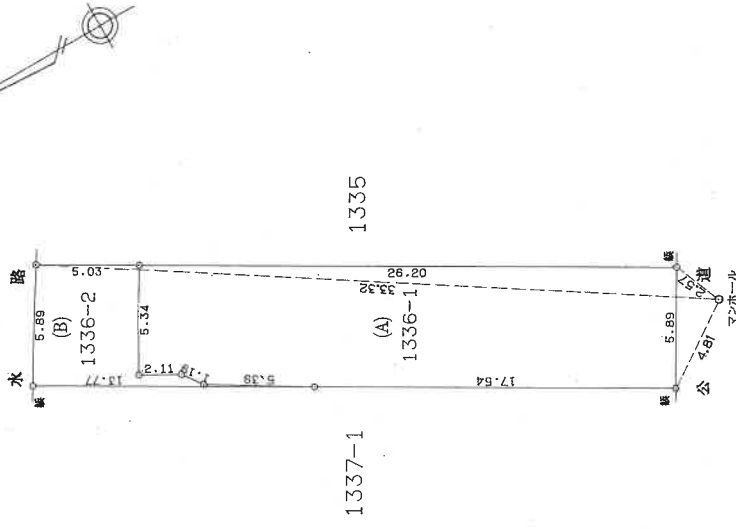

製作者

申請人

縮尺

4年6月18日(作製)

124529

250

本図面はA3版をA4版に縮小したものである

登記年月日：平成22年8月9日

建築物各階平面図

家屋番号 1336番1

建築物の所在 高砂市高砂町字細工町1336番地1

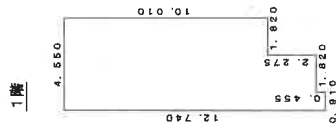

求積表

4.550 x 10.010 = 45.545500
 2.730 x 2.275 = 6.210750
 0.910 x 0.455 = 0.414050

計 52.170300

床面積 52.17 ㎡

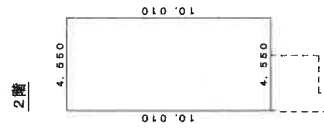

求積表

4.550 x 10.010 = 45.545500

床面積 45.54 ㎡

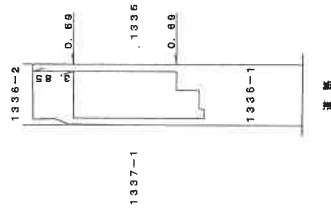

作成者

縮尺 1/250

申請人

縮尺 1/500

本図面はA3版をA4版に縮小したものである

物件配置略図

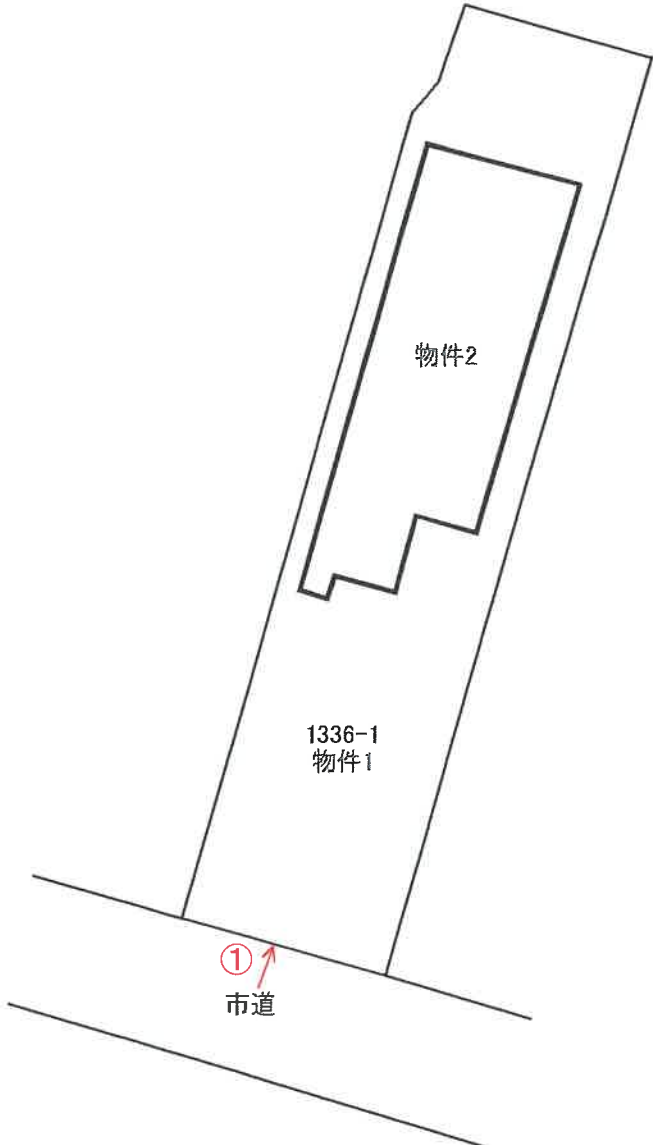

令和6年(ケ)第121号

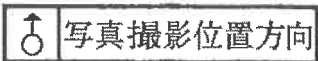

建物間取図

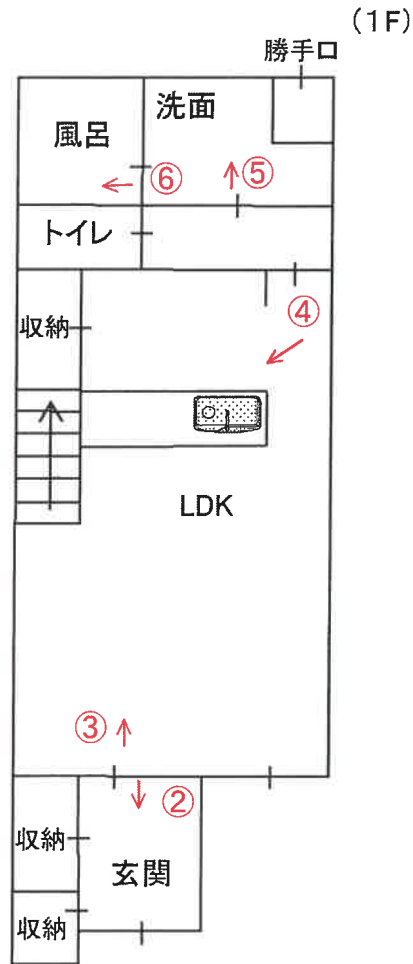

(2F)

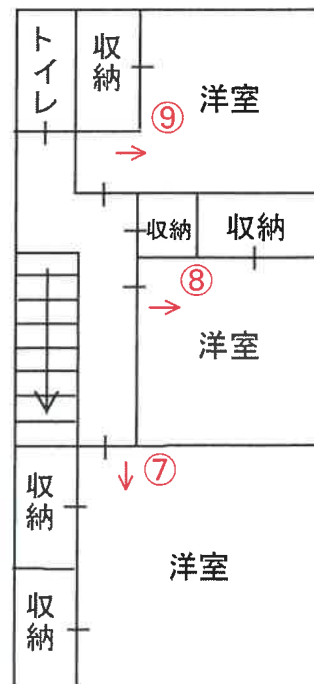

令和6年(々)第121号

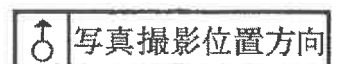



No. 1

本件建物

本件土地



No. 2



No. 3



No. 4



No. 5



No. 6



No. 7



No. 8



No. 9

令和 6 年（ケ） 第 121 号
令和 7 年 1 月 10 日 現地調査
令和 7 年 1 月 16 日 評 価

神戸地方裁判所
姫路支部 御中

評 価 書

評価人 不動産鑑定士

一色 かつみ

第1 評価額

一 括 価 格	
金7,940,000円	
内 訳 価 格	
物件1(土地)	金1,700,000円
物件2(建物)	金6,240,000円

- 1 一括価格は、物件1・2の各不動産について、一括売却（民事執行法61条本文）を行うことを前提とした場合の価格である。
- 2 内訳価格は、配当等の判断のために一括価格の内訳として算出した価格である。
- 3 物件1の内訳価格は物件2のための土地利用権等価格を控除した価格であり、物件2の内訳価格は当該土地利用権等付建物としての価格である。

第2 評価の条件

- 1 本件評価は、民事執行法により売却に付されることを前提とした適正価格を求めるものである。
したがって、求めるべき評価額は、一般の取引市場において形成される価格ではなく、一般の不動産取引と比較しての競売不動産特有の各種の制約（売主の協力が得られないことが常態であること、買受希望者は内覧制度によるほかは物件内部の確認が直接できないこと、引渡しを受けるために法定の手続をとらなければならない場合があること、目的物の種類又は品質に関する不適合には担保責任がないこと等）等の特殊性を反映させた価格とする。
- 2 評価は、目的物件の調査時点における現状に基づいて行うものであり、調査日以降発生した物件の現状変更については原則として考慮していない。
- 3 現地での物件調査は、原則として目視可能な部分に限定される。
- 4 物件に関する情報提供の内容は、民事執行法58条4項に定める場合を除いて、原則として公共機関で公開された資料に基づくものである。

第3 目的物件

現況欄に記載のない事項については、ほぼ登記記載と同じ。

番号	所在等	登記	現況
1	所在地 地積	物件目録記載のとおり	
2	所在 家屋番号 種類 構造 床面積	物件目録記載のとおり	
特記事項			
	特になし		

第4 目的物件の位置・環境等

1 土地の概況及び利用状況等（物件1）

位置・交通	山陽電鉄線 高砂駅の南方 約700m（道路距離） （附属資料位置図参照）	
付近の状況	戸建住宅を主体に店舗併用住宅等も見られる既成住宅地域	
主な公法上の規制等 （道路の幅員等の個別的な規制を考慮しない一般的な規制）	都市計画区分 用途地域 建ぺい率 容積率 防火規制 その他の規制	市街化区域 商業地域 80% 400% 準防火地域 歴史的景観形成地区、埋蔵文化財包蔵地
画地条件	規模 149.82 m ² の ほぼ整形地 間口×奥行 約5.9m×約26m	
接面道路の状況	南側 約4m市道	
土地の利用状況等	物件1は物件2建物の敷地	
供給処理施設	上水道 あり ガス配管 あり 下水道 あり （注）供給処理施設における「あり」・「なし」とは対象物件の前面道路に引込み可能な該当施設の本管が通っている・通っていない状態にあることをいう。	
土壌汚染等	土壌汚染の可能性について特段の情報は得られなかったが、その有無及び内容について確実な情報を得るには専門調査機関による土壌汚染状況調査を要する。	
特記事項	特になし	

2 建物の概況及び利用状況等 (物件2)

区 分	主である建物
建築時期及び経済的残存耐用年数	建築年月日 (登記記載) 平成22年8月7日 新築 経過年数 14 年程度 経済的残存耐用年数 10 年程度
仕 様	構 造 : 木造 屋 根 : 瓦葺 外 壁 : サイディング等 内 壁 : クロス等 天 井 : クロス等 床 : フローリング・カーペット等 設 備 : 特にない その他 : 特にない
床面積 (現況)	目的物件記載のとおり
現況用途等	現況用途 : 居宅 間取り : 附属資料建物間取図のとおり
品 等	普通
保守管理の状態	普通
建物の利用状況	現況調査報告書のとおり
特 記 事 項	<ul style="list-style-type: none"> ・石綿使用等の有無 対象建物について、建築時期・構造・種類等の要因を踏まえ現場調査を行った結果、アスベスト含有建材が使用されている可能性は否定できない。なお、アスベスト使用の詳細については専門調査機関の分析調査を要する。 ・経年相応の劣化は認められる。

第5 評価額算出の過程

1 基礎となる価格

(1) 建付地価格（物件1）

目的土地の建付地価格を次のとおり求めた。

番 号	標準画地価格 (円/m ²) ア	個別 格 差 イ	地 積 (m ²) ウ	建付減価 エ	建 付 地 価 格 (円) ア×イ×ウ×エ
1	47,400	0.95	149.82	0.90	6,070,000

ア 標準画地価格（公示価格等からの規準）

地価調査（高砂(県)－1）

公示価格等(円/m²) 時点修正 標準化補正 地域格差 標準画地価格(円/m²)
 $42,700 \times 100/100 \times 100/100 \times 100/90 \approx 47,400$

◇時点修正：公示価格等の価格時点から評価日までの推定変動率

◇標準化補正：不要(1.00)

◇地域格差：街路条件 接近条件 環境条件 行政条件 格差率
 $100/100 \times 100/99 \times 100/95 \times 100/96 \approx 100/90$

イ 個別格差：形状、間口奥行の関係、埋蔵文化財包蔵地等(0.95)

ウ 地 積：登記記載数量

エ 建付減価：建物と敷地との適応性、建物と環境との適合性の考慮

(2) 建物価格（物件2）

目的建物の再調達原価を、建物建築費の推移動向を考慮した標準的な建築費に比準して求め、これに耐用年数に基づく方法及び観察減価法を併用して求めた現価率を乗じて、建物価格を求めた。

番 号	再調達原価 (円/m ²) ア	現況延床面積 (m ²) イ	現価率 ウ	建 物 価 格 (円) ア×イ×ウ
2	150,000	97.71	0.36	5,280,000

ウ 現価率

経過年数14年、経済的残存耐用年数10年、経済的全耐用年数24年、残価率5%の耐用年数に基づく方法と観察減価法を併用し、現価率を査定した。

現価率 = {残価率5% + (1 - 0.05) × (経済的残存耐用年数 / 経済的全耐用年数)}
 $\times (1 - \text{観察減価}0.2) \approx 0.36$

2 評価額の判定

前記により求めた価格に、土地については土地利用権等価格を控除し、建物については土地利用権等価格を加算し、さらに競売市場修正等を施して、下記のとおり評価額を求めた。

(1) 土地利用権等価格

番 号	建 付 地 価 格 (円)	土 地 利 用 権 等 割 合		土 地 利 用 権 等 価 格 (円)
	ア	イ		ア×イ
1	6,070,000	0.60	法定地上権	3,640,000

(2) 内訳価格及び一括価格

番 号	基礎となる価格 (円)	土地利用権等価格 の控除及び加算 (円)	占有 減価 修正	市場性 修正	競売市場 修正	評 価 額 (円)
	ア	イ	ウ	エ	オ	(ア±イ)×ウ×エ×オ
1	6,070,000	-3,640,000		1.00	0.70	1,700,000
2	5,280,000	+3,640,000	1.00	1.00	0.70	6,240,000
一 括 価 格 (合 計)						7,940,000

ウ 占有減価修正： 必要なし

エ 市場性修正： 必要なし

オ 競売市場修正： 評価の条件欄記載の不動産競売市場の特殊性等を考慮した。

第6 参考価格資料

- 1 地価公示価格等 (高砂(県)ー1)
所 在 : 高砂市高砂町字清水町1504番5
価 格 : 42,700円/m²
位 置 : 山陽電鉄線「高砂」駅より道路距離850m
価 格 時 点 : 令和6年7月1日
地 積 : 102m²
供給処理施設 : 水道、ガス、下水
接 面 街 路 : 北側幅員4m市道に接面
用途指定等 : 第1種住居地域(建ぺい率60%,容積率200%)
地域の概要 : 小規模な一般住宅が多い古くからの住宅地域

- 2 固定資産税評価額(令和6年度)
物件1 : 4,500,293円
物件2 : 4,843,989円

第7 附属資料

- 1 対象不動産及び地価公示地等の位置図
- 2 公図写
- 3 地積測量図写
- 4 建物図面・各階平面図写
- 5 物件配置略図
- 6 建物間取図
- 7 現況写真

以 上

物 件 目 録

- | | | |
|---|-------|--|
| 1 | 所 在 | 高砂市高砂町字細工町 |
| | 地 番 | 1 3 3 6 番 1 |
| | 地 目 | 宅地 |
| | 地 積 | 1 4 9 . 8 2 平方メートル |
| 2 | 所 在 | 高砂市高砂町字細工町 1.3 3 6 番地 1 |
| | 家屋 番号 | 1 3 3 6 番 1 |
| | 種 類 | 居宅 |
| | 構 造 | 木造かわらぶき 2階建 |
| | 床 面 積 | 1階 5 2 . 1 7 平方メートル
2階 4 5 . 5 4 平方メートル |



* 国土地理院地図データを基に加筆・作成した。

公図写

(座標値種別：図上測定)

+42975.622

4 1401-2

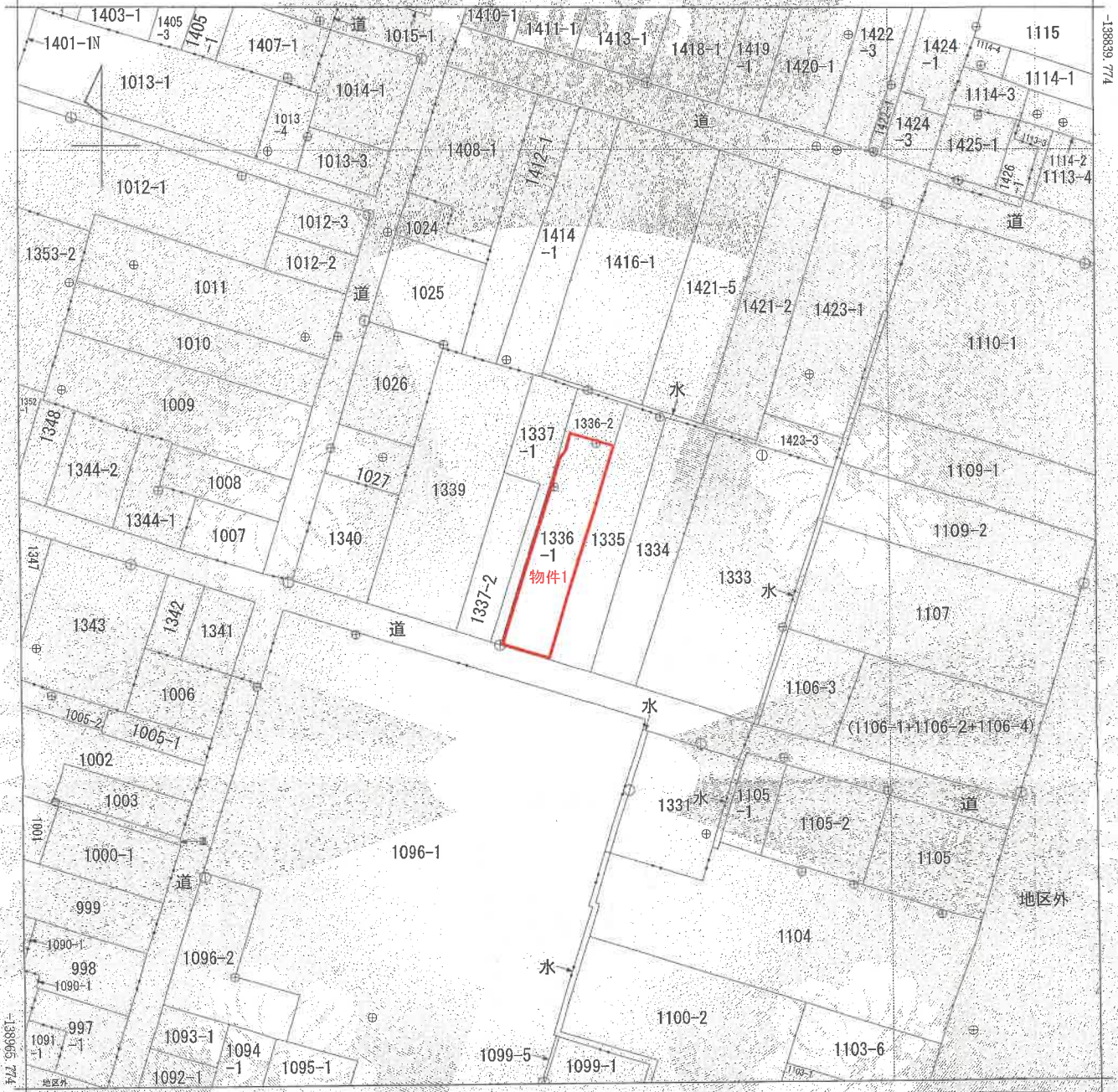

-138839.774

-138896.774

+42850.622 (座標値種別：図上測定)



- A 高砂町字銀
- B 高砂町字銀
- C 高砂町字北
- D 高砂町字北
- E 高砂町
- F 高砂町
- G 高砂町

請求 部分	所在 高砂市高砂町字細工町				地番 1336番1				
出力 縮尺	1/500	精度 区分	甲三	座標 番号又 は記号	Y	分類	地図(法第14条第1項)国調法1 9-5指定	種類	地籍図
作成 年月日	備付 年月日 (原図)				平成11年12月20日		補記 事項		

これは地図に記載されている内容を証明した書面である。
 (神戸地方支務局加古川支局管轄)
 令和6年11月8日
 福岡法務局

A3版をA4版に縮小

請求番号：17-1
 (1/2)

登記官



土地所在図
地積測量図

地番 (B) 1336番2

土地の所在 高砂市高砂町字細工町

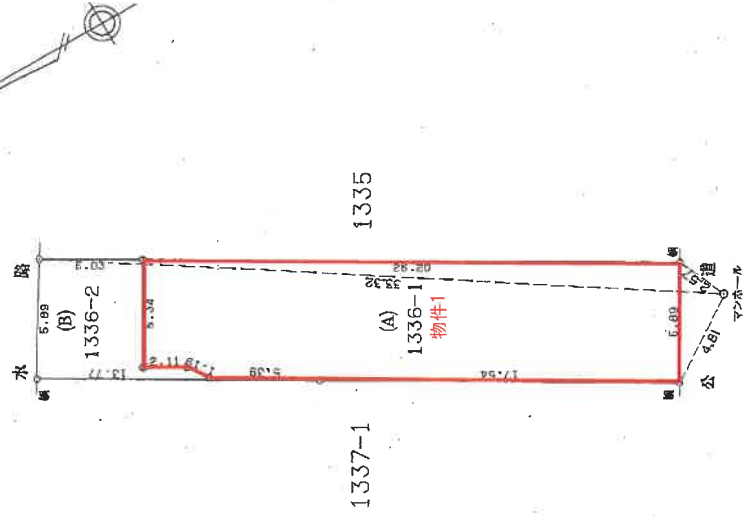

作製者

(平成 4 年 6 月 18 日作製)

申請人

124529

縮尺

1/250

A3版をA4版に縮小

土地積測量図

地番 (B) 1336番2

土地の所在 高砂市高砂町字細工町

三斜求積表

地番 NO	底辺	高さ	底面積	地積
①1336-2	13.77 X	0.10 =	1.3770	
	8.38 X	0.49 =	4.1062	
	7.32 X	0.15 =	1.0980	
	7.34 X	4.15 =	30.4610	
	7.34 X	3.67 =	26.9376	
	合計	63.9800		
①1336-1	面積	31.9900	m ²	31.99 m ²
	公積簿	181.6181000	m ²	
	総計	31.9900	m ²	
	残地	149.8281	m ²	149.82 m ²

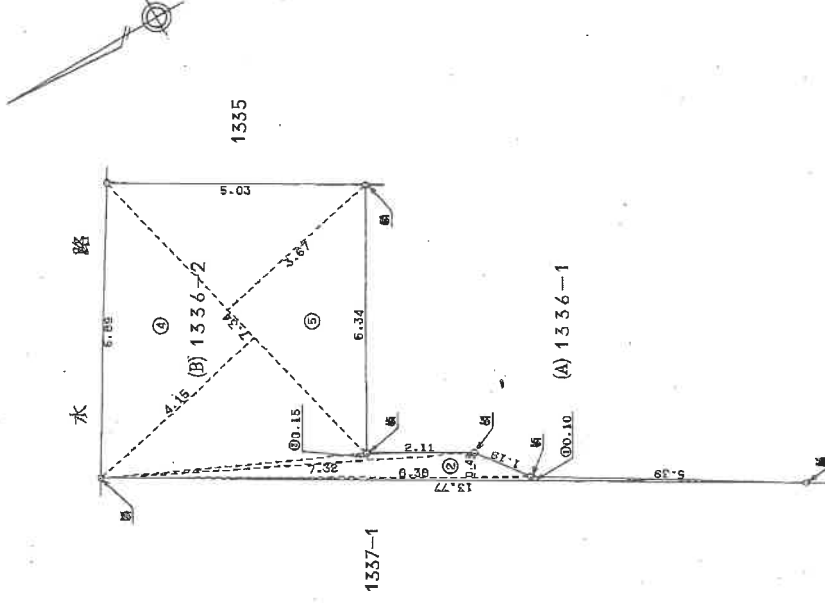

作製者

申請人

縮尺 1/100

(平成 4 年 6 月 18 日作製)

124528

国土調査実施前提出

A3版をA4版に縮小

これは図面の写しである

年 月 日 令和 6. 12. 17

神戸地方検察庁 加古川支庁

複写機により作成

公用



物件配置略図

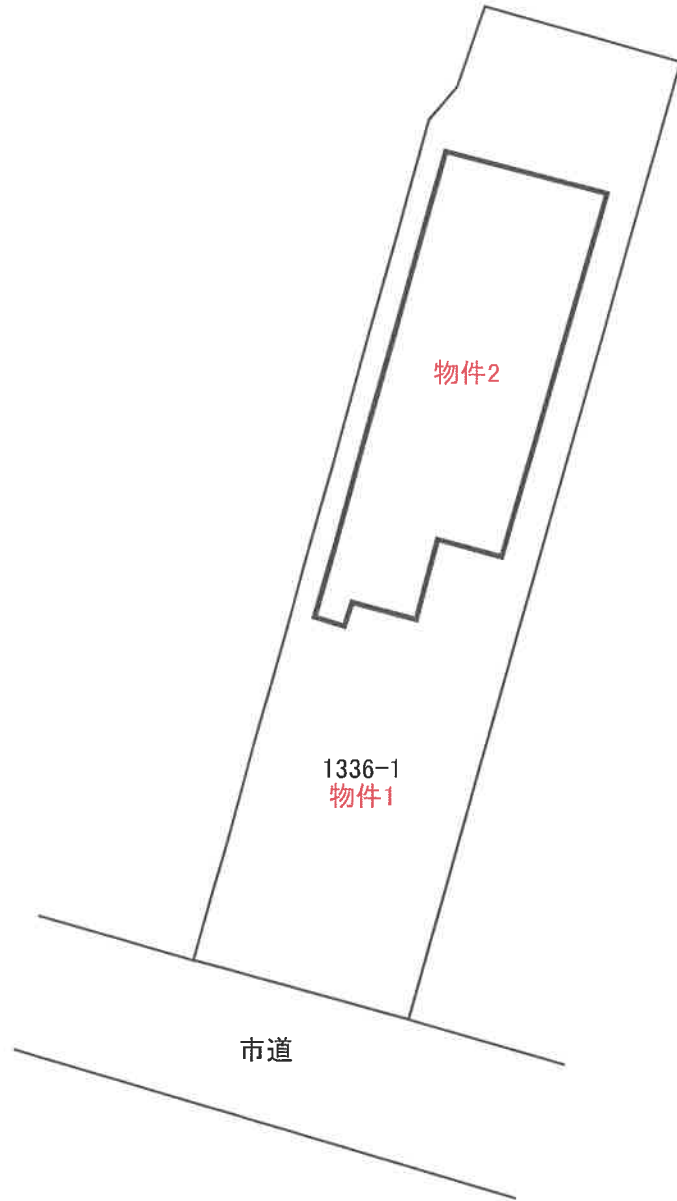

建物間取図

(1F)

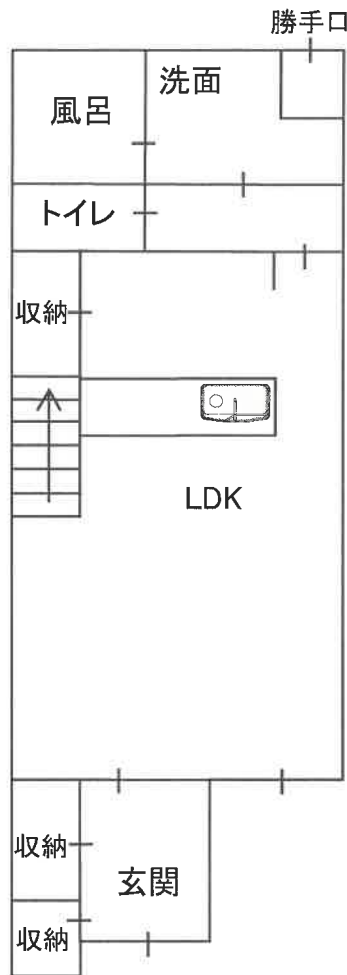

(2F)

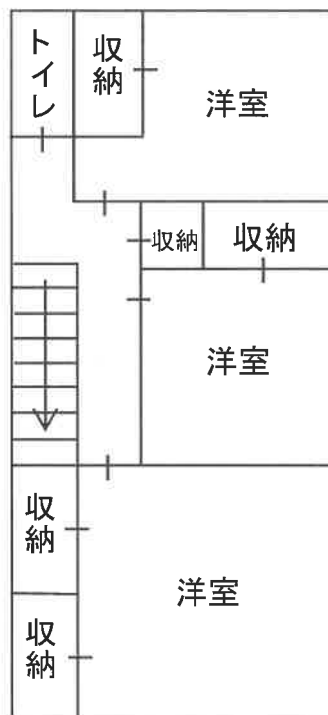

現況写真

物件 2



物件 2

