

入札時に提出する陳述書について

(お知らせ)

入札時には、入札書、住民票（コピーは不可）等のほか、陳述書も提出していただく必要があります（民事執行法65条の2、民事執行規則38条7項、31条の2）。

入札書と共に陳述書が提出されないと、その入札は無効となります。また、陳述書の追完はできません。

陳述書の記載に不備がある場合には、入札が無効となることがありますので、記入、提出に当たっては、陳述書下欄の注意事項をよくお読みください。

なお、各陳述書の「陳述」欄にある「自己の計算において私に買受けの申出をさせようとする者は、別紙（中略）のとおりです。」は、これに該当する場合のみ、□にチェックを入れてください。□にチェックが入っているのに、別紙「自己の計算において買受けの申出をさせようとする者に関する事項」の添付がない場合は、その入札は無効となります。

陳述書は、神戸地方裁判所尼崎支部執行官室でお受け取りいただくか、BIT (<https://www.bit.courts.go.jp/>) のホーム画面右下にある「ダウンロード」にも掲載しております。

必要書類など、ご不明な点は、神戸地方裁判所尼崎支部執行官室（06-6438-1869）までお問い合わせください。

期 間 入 札 の 公 告

令和 7年 3月18日
 神戸地方裁判所尼崎支部競売係
 裁判所書記官 谷 口 一 郎

別紙物件目録記載の不動産を下記のとおり期間入札に付します。

記

入札期間	令和 7年 4月 3日から 令和 7年 4月10日まで
開札期日	日 時 令和 7年 4月17日 午前10時00分 場 所 神戸地方裁判所尼崎支部開札場
売却決定 期日	日 時 令和 7年 5月 8日 午前10時00分 場 所 神戸地方裁判所尼崎支部競売係
買受申出の保証の 提供方法	下記のいずれかによる。 (1) 当裁判所の預金口座に金銭を振り込んだ旨の金融機関の証明書。 (2) 銀行, 損害保険会社, 株式会社商工組合中央金庫, 農林中央金庫, 全国を地区とする信用金庫連合会, 信用金庫又は労働金庫の支払保証委託契約締結証明書。
買受申出の資格の 制限 (民事執行規則33条)	☆印を付した物件は農地であるので, 権限を有する行政庁の交付した買受適格証明書を有する者及び買受けについて農地法上の許可又は届出を必要としない者に限り, 買受申出をすることができます。
一般の閲覧に供するため, 物件明細書・現況調査報告書・評価書の各写しを令和 7年 3月18日から当庁物件明細書等閲覧室に備え置きます。	



物 件 目 録

1 (一棟の建物の表示)

所 在 尼崎市元浜町一丁目 26番地1

建物の名称 アルス武庫川パークランド

(専有部分の建物の表示)

家屋 番号 元浜町一丁目 26番1の314

建物の名称 314

種 類 居宅

構 造 鉄筋コンクリート造1階建

床 面 積 3階部分 53.67平方メートル

(敷地権の目的である土地の表示)

土地の符号 1

所在及び地番 尼崎市元浜町一丁目26番1

地 目 宅地

地 積 5904.15平方メートル

(敷地権の表示)

土地の符号 1

敷地権の種類 所有権

敷地権の割合 1144003分の5692



物 件 明 細 書

令和 7年 2月 3日

神戸地方裁判所尼崎支部競売係

裁判所書記官 谷 口 一 郎

1 不動産の表示

【物件番号1】

別紙物件目録記載のとおり

2 売却により成立する法定地上権の概要

なし

3 買受人が負担することとなる他人の権利

【物件番号1】

なし

4 物件の占有状況等に関する特記事項

【物件番号1】

本件所有者が占有している。

5 その他買受けの参考となる事項

【物件番号1】

管理費等の滞納あり。

《 注 意 書 》

- 1 本書面は、現況調査報告書、評価書等記録上表れている事実等を記載したものであり、関係者間の権利関係を最終的に決める効力はありません（訴訟等により異なる判断がなされる可能性もあります）。
- 2 記録上表れた事実等がすべて本書面に記載されているわけではありませんし、記載されている事実や判断も要点のみを簡潔に記載されていますので、必ず、現況調査報告書及び評価書並びに「物件明細書の詳細説明」も御覧ください。
- 3 買受人が、占有者から不動産の引渡しを受ける方法として、引渡命令の制度があります。引渡命令に関する詳細は、「引渡命令の詳細説明」を御覧ください。
- 4 対象不動産に対する公法上の規制については評価書に記載されています。その意味内容は「公法上の規制の詳細説明」をご覧ください。
- 5 各種「詳細説明」は、閲覧室では通常別ファイルとして備え付けられています。



物 件 目 録

1 (一棟の建物の表示)

所 在 尼崎市元浜町一丁目 26番地1

建物の名称 アルス武庫川パークランド

(専有部分の建物の表示)

家屋 番号 元浜町一丁目 26番1の314

建物の名称 314

種 類 居宅

構 造 鉄筋コンクリート造1階建

床 面 積 3階部分 53.67平方メートル

(敷地権の目的である土地の表示)

土地の符号 1

所在及び地番 尼崎市元浜町一丁目26番1

地 目 宅地

地 積 5904.15平方メートル

(敷地権の表示)

土地の符号 1

敷地権の種類 所有権

敷地権の割合 1144003分の5692



令和 6年(ケ)第 54号
令和 6年11月21日受理
令和 6年12月24日提出

現況調査報告書

神戸地方裁判所尼崎支部
執行官 田口幸弘

(注) チェック項目中の調査結果は、「■」の箇所の記載のとおり

物 件 目 録

1 (一棟の建物の表示)

所 在 尼崎市元浜町一丁目 26番地1

建物の名称 アルス武庫川パークランド

(専有部分の建物の表示)

家屋 番号 元浜町一丁目 26番1の314

建物の名称 314

種 類 居宅

構 造 鉄筋コンクリート造1階建

床 面 積 3階部分 53.67平方メートル

(敷地権の目的である土地の表示)

土地の符号 1

所在及び地番 尼崎市元浜町一丁目26番1

地 目 宅地

地 積 5904.15平方メートル

(敷地権の表示)

土地の符号 1

敷地権の種類 所有権

敷地権の割合 1144003分の5692



不動産の表示	「物件目録」のとおり	
住居表示	兵庫県尼崎市元浜町一丁目26番地の1 アルス武庫川パークランド314号	
建物	物件1	
種類、構造及び床面積の概略	<input checked="" type="checkbox"/> 公簿上の記載とほぼ同一である <input type="checkbox"/> 公簿上の記載と次の点が異なる (<input type="checkbox"/> 主たる建物 <input type="checkbox"/> 附属建物) <input type="checkbox"/> 種類： <input type="checkbox"/> 構造： <input type="checkbox"/> 床面積：	
物件目録にない附属建物	<input checked="" type="checkbox"/> ない <input type="checkbox"/> ある { 種類： 構造： 床面積：	
占有者及び占有状況	<input checked="" type="checkbox"/> 建物所有者 <input type="checkbox"/> その他の者 上記の者が本建物を住居として使用している <input type="checkbox"/> 「占有者及び占有権原」のとおり	
管理費等の状況	<input checked="" type="checkbox"/> 下記のとおり ①管理費 4,000円 ②修繕積立金 11,380円 ③自転車置場使用料 200円 ④バイク置場使用料 1,100円	令和 6年11月26日現在 <input type="checkbox"/> 滞納はない <input checked="" type="checkbox"/> 滞納がある ①③④につきR6年11月分 ②につきR6年10月分～R6年11月分 計20,040円 <input type="checkbox"/> 不明
管理費等照会先	株式会社東急コミュニティー	
その他の事項	「その他の事項」のとおり	
敷地権	符号1	
現況地目	<input checked="" type="checkbox"/> 宅地 (符号1) <input type="checkbox"/> 公衆用道路 (符号) <input type="checkbox"/> (符号)	
形状	<input type="checkbox"/> 公図のとおり <input checked="" type="checkbox"/> 地積測量図のとおり <input type="checkbox"/> 建物図面 (各階平面図) のとおり <input type="checkbox"/> 土地建物位置関係図のとおり <input type="checkbox"/>	
敷地権の種類	<input checked="" type="checkbox"/> 所有権 (符号) <input type="checkbox"/> 地上権 (符号) <input type="checkbox"/> 賃借権 (符号) <input type="checkbox"/> (符号)	
その他の事項	「その他の事項」のとおり	
執行官保管の仮処分	<input checked="" type="checkbox"/> ない <input type="checkbox"/> ある { 地方裁判所 支部 令和 年 () 第 号 保管開始日 令和 年 月 日	
敷地権以外の土地 (目的外土地)	<input checked="" type="checkbox"/> ない <input type="checkbox"/> ある (詳細は「目的外土地の概況」のとおり)	
土地建物の位置関係	<input checked="" type="checkbox"/> 建物図面 (各階平面図) のとおり <input type="checkbox"/> 土地建物位置関係図のとおり	

(注) チェック項目中の調査結果は、「■」の箇所の記載のとおり

その他の事項

- 1 敷地について
北側及び南側で道路に接しているが、北側道路から出入りしている。
周囲見分の結果、地積測量図と概ね符合するものと思われる。
- 2 本件区分所有建物について
1階郵便受けに表札はなく、郵便受けの中はチラシのみであった。
外観調査時に1階郵便受けに差し入れた照会書入り封筒は、立入調査時に室内に存した。
室内に立ち入ったところ、所有者Aあての郵便物があった。炊飯器は保温状態であり、生活している様子であった。
よって、所有者が住居として占有しているものと判断した。
室内に猫が1匹いた。
室内は動産類が大量に置かれた状態であった。目視の範囲には限界があるが、大きな損傷等は見受けられなかった。
玄関ドア前にトランクルームがあるが、解錠できず、内部を確認することができなかった。
外観調査時に差し入れた照会書及び立入調査後差し置いたお知らせ文書に対し、本報告書提出時までに応答はなかった。
- 3 管理費等について
管理会社からの回答書には、2枚目記載の項目のほか、自治会費月額200円（滞納額200円（令和6年11月分））の記載がある。

(注) チェック項目中の調査結果は、「■」の箇所の記載のとおり

関係人の陳述等	
陳述者 (当事者等との関係)	陳述内容等
■管理会社担当者	制約はありますが、ペット可のマンションです。

(注) チェック項目中の調査結果は、「■」の箇所の記載のとおり

調査の経過		
調査の日時	調査の場所等	調査の方法等
R6年11月26日(火) 9:45-10:10	物件所在地	外観調査、写真撮影、照会書差入れ(返信用郵券110円添付)
R6年11月26日(火) 12:30-12:50	神戸地方法務局尼崎支局	登記事項証明書、公図等調査
R6年11月26日(火) 15:15	当庁(FAX)	管理会社に対し管理費等の照会
R6年12月2日(月) 9:50-12:00	物件所在地	立入調査、写真撮影、お知らせ文書差置き、評価人同行
R6年12月9日(月) 14:50-15:00	当庁(電話、発信)	管理会社担当者から聴取
年 月 日() : - :		
年 月 日() : - :		
<p>(特記事項)</p> <p><input type="checkbox"/> 令和 年 月 日 目的物件は不在で施錠されていると予想されたので、立会人及び解錠技術者を同行して臨場した。</p> <p><input checked="" type="checkbox"/> 令和 6年12月 2日 目的物件は不在で施錠されていたので、立会人Bを立ち合わせ、技術者に解錠させて建物内に立ち入った。</p> <p><input type="checkbox"/> 令和 年 月 日 休日・夜間執行許可の提示をした。</p> <p><input type="checkbox"/></p>		

(注) チェック項目中の調査結果は、「■」の箇所の記載のとおり

本図面はA3版をA4版に縮小したものである

前 26-1・後・新
地積測量図

地番 A 26-1
B 26-24

土地の所在 尼崎市元浜町1丁目

14.1.24

登記年月日：平成14年1月17日

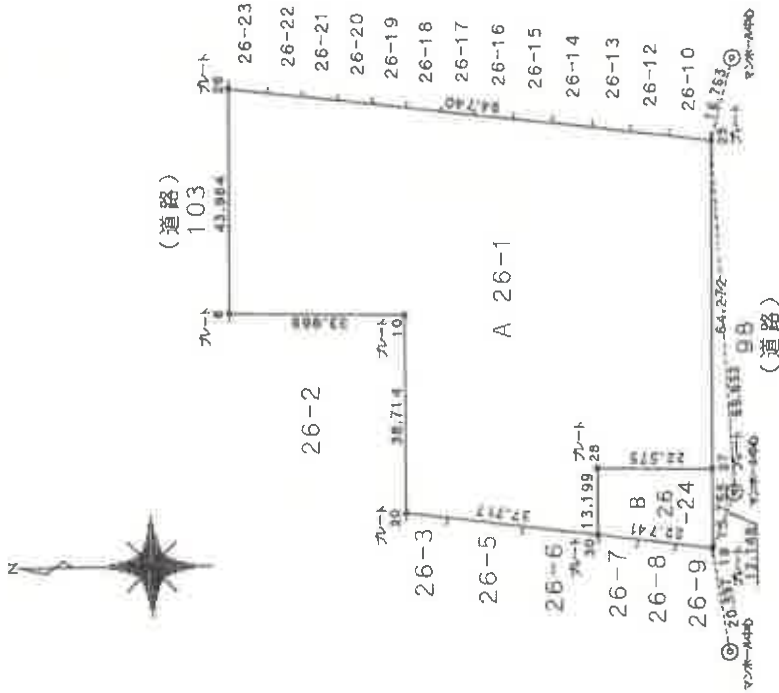

求積表

地番	面積	X	Y	面積	距離
20	160.856			138.042	38.714
10	154.825			99.800	33.989
8	121.126			104.940	43.964
24	114.428			61.502	94.740
25	209.053			56.459	84.272
27	118.861			120.019	62.672
28	198.550			123.464	13.195
30	198.542			136.512	37.117
				11808.319477	
				5904.1507385	
				5904.15	

地番	面積	X	Y	面積	距離
30	198.542			136.512	13.189
26	198.350			123.464	39.575
27	218.051			120.019	18.255
19	221.265			135.500	22.741
				654.012689	
				327.00	

平成14.1.24

縮尺 1/1000

申請人

905194

14年1月17日(第1)

作製者

これは図面に記録されている内容を証明した書面である。

令和6年11月26日

神戸地方支局尼崎支局

登記官

(2 枚目)

登記年月日 平成14年3月4日

411

これは図面に記載されている内容を証明した書面である。
令和6年11月26日 神戸地方建設局尼崎支局 登記番

各階平面図

3階 - 9階 (各階同型)

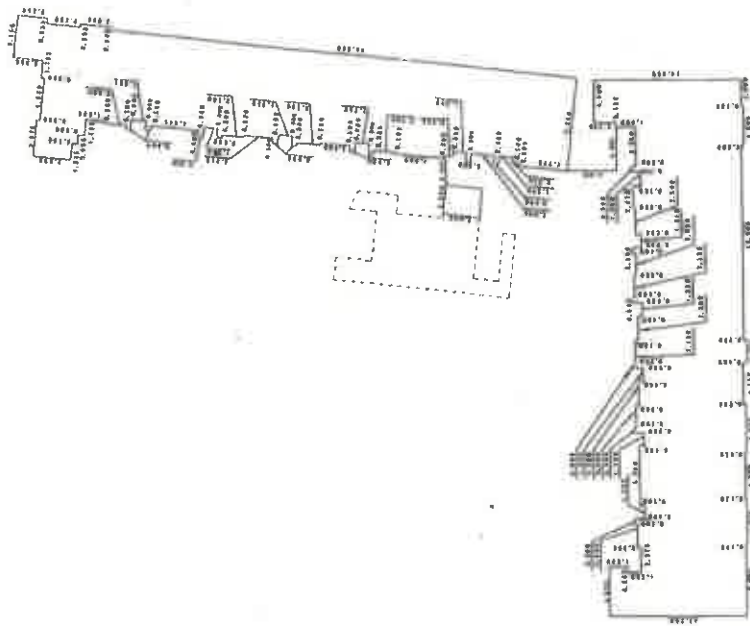

求積表

4.430 x 13.250 =	58.697500
2.370 x 10.200 =	24.174000
2.280 x 10.630 =	24.236400
0.500 x 10.830 =	5.415000
1.200 x 9.930 =	11.916000
0.570 x 10.330 =	5.888100
4.320 x 10.200 =	44.064000
0.950 x 10.330 =	9.813500
1.200 x 9.930 =	11.916000
0.500 x 10.830 =	5.415000
2.280 x 10.630 =	24.236400
2.380 x 10.100 =	24.038000
1.330 x 9.700 =	12.901000
0.440 x 10.600 =	4.664000
0.160 x 11.000 =	0.660000
2.190 x 10.800 =	23.652000
2.380 x 10.200 =	24.276000
1.330 x 9.800 =	13.034000
0.500 x 10.700 =	5.350000
2.190 x 10.500 =	22.995000
2.090 x 10.300 =	21.527000
0.500 x 10.700 =	5.350000
1.310 x 9.800 =	12.838000
2.500 x 10.300 =	25.750000
2.270 x 10.500 =	23.835000
1.350 x 9.800 =	13.230000
0.500 x 10.700 =	5.350000
1.880 x 10.200 =	19.176000
2.000 x 10.400 =	20.800000
0.500 x 12.300 =	6.150000
1.500 x 14.500 =	21.750000
2.600 x 14.300 =	37.180000
0.500 x 1.800 =	0.900000
1.615 x 3.600 =	5.814000
0.500 x 4.100 =	3.690000
1.060 x 4.700 =	4.982000
0.540 x 4.400 =	2.376000
0.300 x 0.500 =	0.150000
0.500 x 0.500 =	0.250000
0.300 x 0.500 =	0.150000
0.500 x 0.500 =	0.250000
0.300 x 0.500 =	0.150000
0.500 x 0.500 =	0.250000
0.300 x 0.500 =	0.150000
0.900 x 0.500 =	0.450000
0.900 x 0.500 =	0.450000
0.300 x 4.900 =	1.470000
0.100 x 4.900 =	0.490000
0.200 x 2.700 =	0.540000
0.200 x 2.600 =	0.520000

離れ

2.800 x 3.600 =	10.080000
合計	1074.235400
床面積	1074.23 w'

0.200 x 2.850 =	0.564000
0.500 x 5.630 =	2.815000
0.400 x 8.230 =	3.292000
0.400 x 6.150 =	2.460000
0.400 x 5.950 =	2.380000
0.400 x 5.645 =	2.258000
0.400 x 8.820 =	3.528000
0.100 x 40.230 =	4.023000
3.040 x 51.600 =	156.864000
1.760 x 51.900 =	91.344000
3.600 x 54.750 =	197.100000
0.300 x 3.000 =	0.900000
0.550 x 2.850 =	1.567500
離れ	
2.800 x 3.600 =	10.080000
合計	1074.235400
床面積	1074.23 w'

建築物の所在 尼崎市元浜町1丁目26番地1

14.3.4

家屋番号 25-1-100A

各階平面図

考

本図面はA3版をA4版に縮小したものである

平成14.3.4

申請人

縮尺 1/500

日作製

作製者

縮尺 1/

日作製

縮尺 1/

(1/2)

請求番号 11-9

登記年月日：平成14年3月4日

これは図面に記載されている内容を証明した書面である。
令和6年11月26日 神戸地方建設局尼崎支局

登記者

(9 枚目)

建築物図面図
各階平面図

家屋番号
元浜町1丁目
26番1の314
建築物の所在
尼崎市元浜町1丁目26番地1

14.3.4

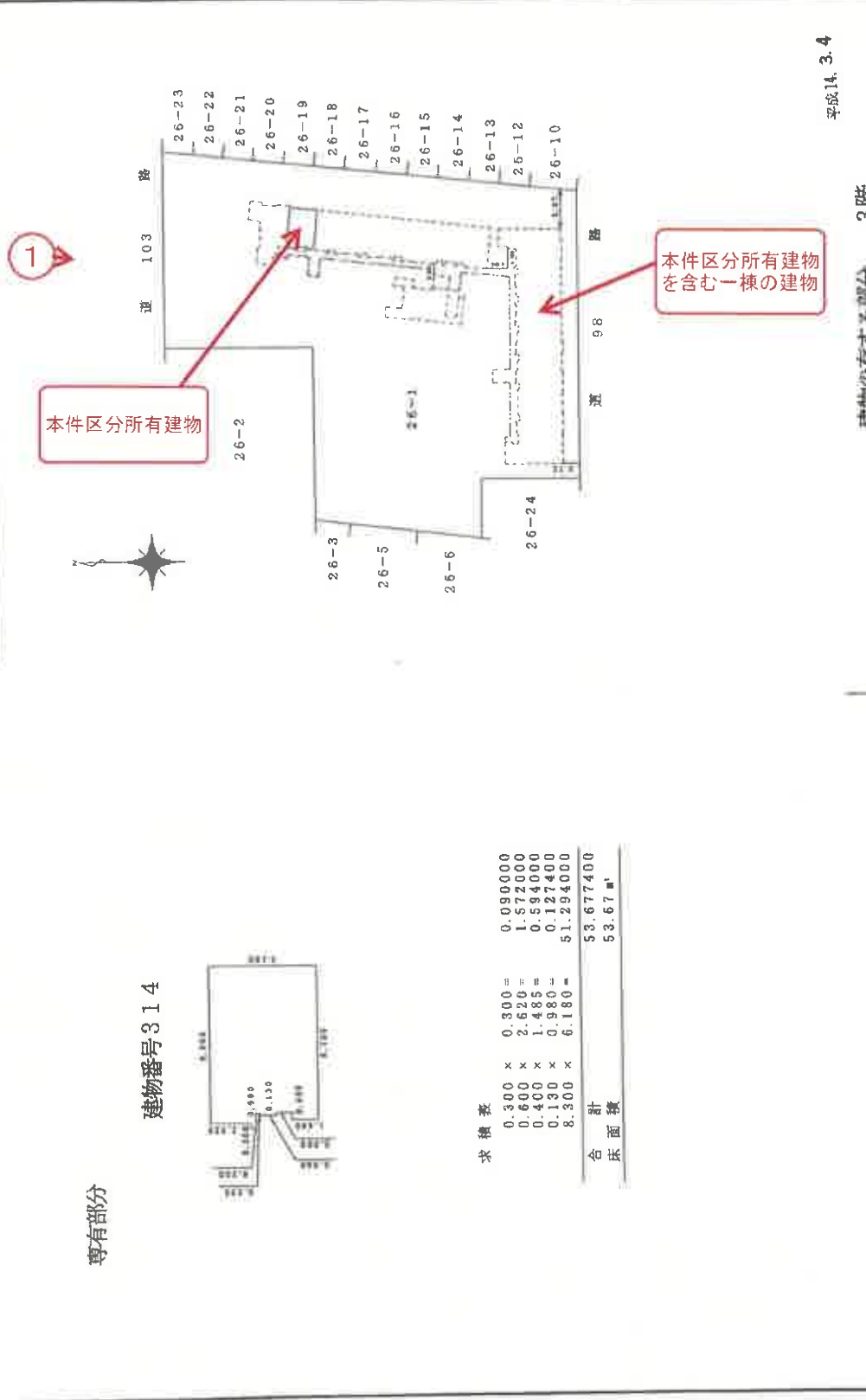

本件区分所有建物

本件区分所有建物
を含む一棟の建物

専有部分

建物番号314

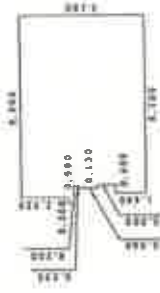

求積表

0.300 x 0.300 =	0.090000
0.600 x 2.620 =	1.572000
0.400 x 1.485 =	0.594000
0.130 x 0.980 =	0.127400
8.300 x 6.180 =	51.294000
合計	53.677400
床面積	53.67㎡

平成14.3.4

建築物の存する部分 3階

縮尺 1/1000

申請人

縮尺 1/250

縮尺 1/1000

966331

作製者

○は写真番号、撮影位置・方向を示す

建物間取図

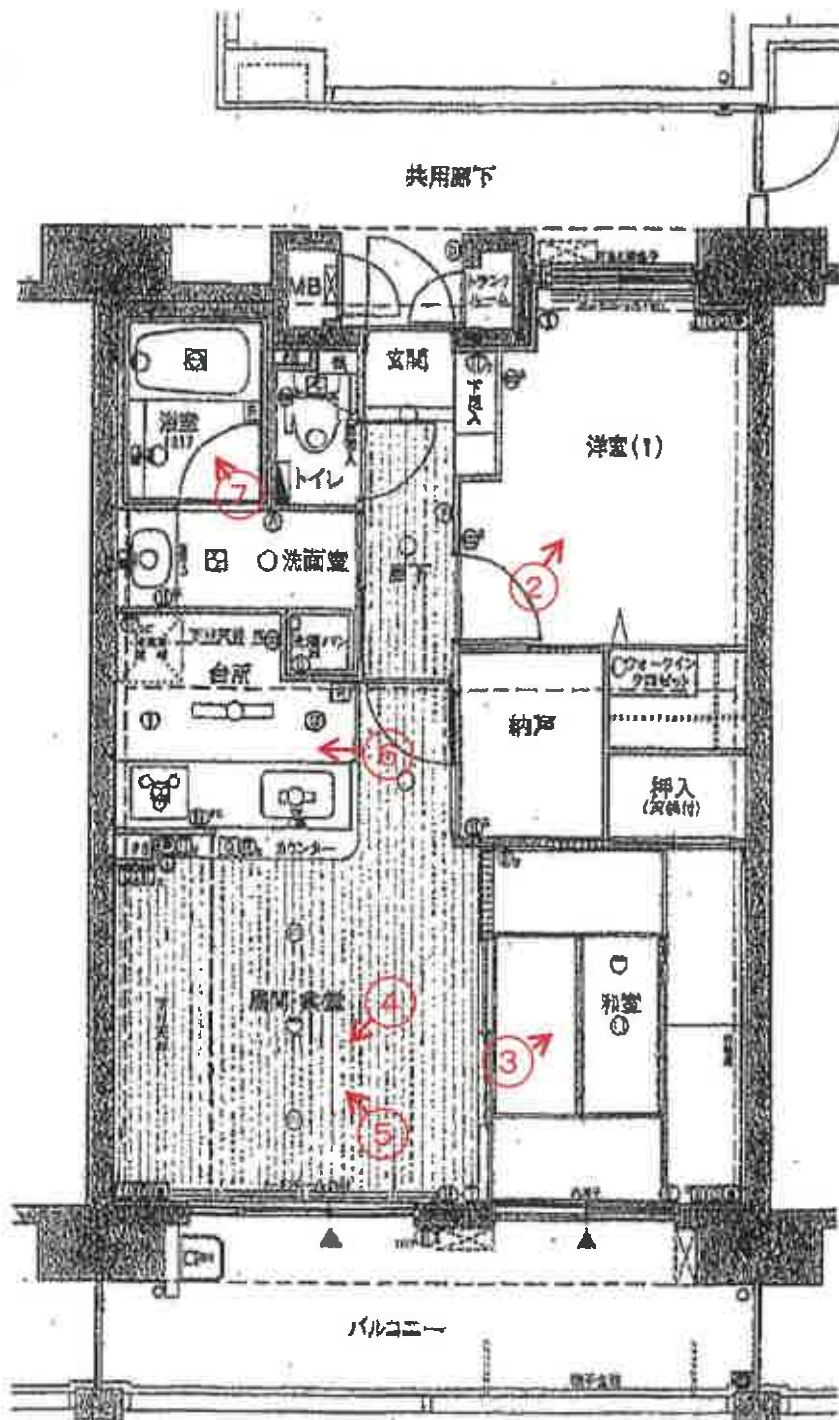

令和6年(ケ)第54号



(11. 枚目)



3



4

(12 枚目)



5



6

(13 枚目)



令和 6 年 (ケ) 第 54 号
令和 6 年 12 月 2 日 現地 調査
令和 6 年 12 月 23 日 評 価

神戸地方裁判所
尼崎支部 御中

評 価 書

<敷地権付マンション用>

評価人 不動産鑑定士

澤田良一

第1 評価額

番 号	評 価 額
1	金11,540,000円

第2 評価の条件

- 1 本件評価は、民事執行法により売却に付されることを前提とした適正価格を求めるものである。
したがって、求めるべき評価額は、一般の取引市場において形成される価格ではなく、一般の不動産取引と比較しての競売不動産特有の各種の制約（売主の協力が得られないことが常態であること、買受希望者は内覧制度によるほかは物件内部の確認が直接できないこと、引渡しを受けるために法定の手続をとらなければならない場合があること、目的物の種類又は品質に関する不適合には担保責任がないこと等）等の特殊性を反映させた価格とする。
- 2 評価は、目的物件の調査時点における現状に基づいて行うものであり、調査日以降発生した物件の現状変更については原則として考慮していない。
- 3 現地での物件調査は、原則として目視可能な部分に限定される。
- 4 物件に関する情報提供の内容は、民事執行法58条4項に定める場合を除いて、原則として公共機関で公開された資料に基づくものである。

第3 目的物件

現況欄に記載のない事項については、ほぼ登記記載と同じ。

番号	所在等	登記	現況
1	<p>(一棟の建物の表示)</p> <p>所在 建物の名称</p> <p>(専有部分の建物の表示)</p> <p>家屋番号 建物の名称 種類 構造 床面積</p> <p>(敷地権の目的である土地の表示)</p> <p>土地の符号 所在及び地番 地目 地積</p> <p>(敷地権の表示)</p> <p>土地の符号 敷地権の種類 敷地権の割合</p>	<p>物件目録記載のとおり</p>	<p>(専有部分)</p> <p>建物図面と現況は概ね一致した。専有部分の面積は登記記載面積(=内法面積)を用いる。</p>
特記事項			
特になし			

第4 目的物件の位置・環境等

1 土地の概況及び利用状況等

位置・交通	阪神電鉄線 尼崎センタープール前駅の南西方 約800m (道路距離) (附属資料所在図参照)	
付近の状況	当市南西部の国道43号南方背後に位置し、元浜緑地の北方直背後に所在する。付近は一般住宅、マンション、工場等が混在する地域となっている。	
主な公法上の規制等 (道路の幅員等の個別的な規制を考慮しない一般的な規制)	都市計画区分 用途地域 建ぺい率 容積率 防火規制 その他の規制	市街化区域 第1種住居地域 60% 200% 準防火地域 第3種高度地区
画地条件	登記数量	5904.15 m ² の 不整形地
接面道路の状況	南側 約9m市道 北側 約6m市道	
土地の利用状況等	対象専有部分を含む一棟建物の敷地として利用	
供給処理施設	上水道 あり ガス配管 あり 下水道 あり (注)供給処理施設における「あり」・「なし」とは対象物件の前面道路に引込み可能な該当施設の本管が通っている・通っていない状態にあることをいう。	
土壌汚染等	土壌汚染の可能性について特段の情報は得られなかったが、その有無及び内容について確実な情報を得るには専門調査機関による土壌汚染状況調査を要する。	
特記事項	特になし	

2 建物の概況

(1) 一棟の建物の概要

マンション名	アルス武庫川パークランド
建物の用途	共同住宅 (総戸数162戸)
建築時期及び経済的残存耐用年数	建築年月日 (登記記載) 平成14年2月16日 新築 経過年数 23年程度 経済的残存耐用年数 25年程度
構造	鉄筋コンクリート造11階建
仕様	屋根：陸屋根 外壁：タイル貼り等
設備等	エレベーター あり 駐車場 受付順(総台数164台) 集会所 あり その他 オートロックあり
品等	普通
管理の形態等	管理組合 あり アルス武庫川パークランド管理組合 管理方式 委託 管理会社 (株)東急コミュニティー 管理形態 管理人 日勤
管理の状況	普通
積立金	令和6年10月31日現在、 219,411,505円
特記事項	・石綿使用等の有無 対象建物について、建築時期・構造・種類等の要因を踏まえ現場調査を行った結果、アスベスト等を含有する吹付け材、耐火被覆材、保温材等が使用されている可能性は低い。成形板等にアスベスト等が使用されている可能性は否定できない。なお、アスベスト使用の詳細については専門調査機関の分析調査を要する。

(2) 専有部分の概況

構 造	鉄筋コンクリート造1階建
位 置	3階 (314号室) 主要開口部の方位：東向き
床 面 積	53.67㎡ (登記記載数量)
間 取 り	2LDK バルコニー 東向き
仕 様	天井：クロス等 床：タタミ、フローリング等 内壁：クロス壁等 設備：特にない その他：特にない
保守管理の 状 態	劣る
管 理 費 等	管 理 費 月額 4,000円 修繕積立金 月額 11,380円 自転車置場使用料 月額 200円 バイク置場使用料 月額 1,100円 自治会費 月額 200円 滞 納 額 あり(令和6年11月26日現在20,040円)
専有部分の 利用状況等	現況調査報告書のとおり
特 記 事 項	<ul style="list-style-type: none"> ・室内で猫を飼育している。 ・室内には動産類が大量に存し、床等の詳細な確認は困難であったが、内壁クロス等の汚損箇所が視認できた。

第5 評価額算出の過程

本件においては、積算価格、比準価格及び収益価格をそれぞれ求め、試算価格を調整のうえ、評価額を後記のとおり決定した。

1 積算価格の試算

建物価格に、敷地権価格を加算して、積算価格を試算した。

(1) 建物価格

目的建物の再調達原価を、建物建築費の推移動向を考慮した標準的な建築費に比準して求め、これに耐用年数に基づく方法及び観察減価法を併用して求めた現価率を乗じて建物価格を求めた。

再調達原価 (円/m ²) ア	専有面積 (m ²) イ	共用修正 ウ	現価率 エ	建物価格(円) ア×イ×ウ×エ
240,000	53.67	1.30	0.44	7,370,000

イ 専有面積 : 登記記載面積

ウ 共用修正 : 共用部分の床面積修正

エ 現価率

経過年数 23年、経済的残存耐用年数 25年、経済的全耐用年数 48年、残価率 5% の耐用年数に基づく方法及び観察減価法を併用し、現価率を査定した。

現価率 = {残価率5% + (1 - 0.05) × (経済的残存耐用年数 / 経済的全耐用年数)}
× (1 - 観察減価 0.20) ≒ 0.44

(2) 敷地権価格

敷地権の目的である土地の敷地権価格を次のとおり求めた。

標準画地価格 (円/m ²) ア	個別格差 イ	地積 (m ²) ウ	建付減価 エ	敷地権割合 オ	敷地権の種類 カ	敷地権価格(円) ア×イ×ウ×エ×オ×カ
140,000	0.98	5,904.15	0.90	5692/1144003	1.00	3,630,000

ア 標準画地価格 (公示価格等からの規準)

地価公示 (尼崎-32)

公示価格等(円/m²) 時点修正 標準化補正 地域格差 標準画地価格(円/m²)

166,000 × 101/100 × 100/103 × 100/116 ≒ 140,000

◇時点修正 : 公示価格等の価格時点から評価日までの推定変動率

◇標準化補正 : 方位等 (1.03)

◇地域格差 : 街路条件 接近条件 環境条件 行政条件 格差率

100/98 × 100/103 × 100/115 × 100/100 ≒ 100/116

イ 個別格差 : 接道優る・形状劣る等 (0.98)

ウ 地積 : 登記記載数量

エ 建付減価 : 建物と敷地との適応性、建物と環境との適合性の考慮

オ 敷地権割合 : 登記記載のとおり

カ 敷地権の種類 : 所有権

(3) 積算価格(敷地権付建物の価格)

建物価格 (円) ア	敷地権価格 (円) イ	個別格差 ウ	積算価格 (円) (ア+イ)×ウ
7,370,000	3,630,000	0.91	10,010,000

ウ 個別格差：階層別・位置別効用比並びに対象物件自体の間取り・改装費の程度等から
0.91 と判定

2 比準価格の試算

(1) 近隣地域・同一需給圏内の類似地域にある同類型の区分所有建物の取引事例を収集分析し、各種補正及び価格形成要因の比較を行って、標準(又は基準階中間)専有部分の1㎡当たりの比準価格を試算した。

[取引事例]

(類似構造・同種・同年代(対象一棟内又は周辺・市区内))

A 令和6年 10月 279,000 円/㎡

B 令和5年 8月 355,000 円/㎡

番号	事例価格 (円/㎡)	事情補正	時点修正	標準化 補正	地域格差 修正	建物品等 比較	試算価格 (円/㎡) (千円未満四捨五入)
A	279,000	100	99.7	100	100	100	313,000
		100	100	89	100	100	
B	355,000	100	97.3	100	100	100	310,000
		100	100	98	125	91	

事情補正：取引形態の種別、取引に介在している特殊事情等を考慮した。

時点修正：近隣地域の区分所有建物の価格推移の傾向を考慮した。

標準化補正：取引事例の階層、位置、形状等を考慮した。

地域格差修正：利便性や周辺利用の状況等を考慮した。

建物品等比較：建物グレード、築年数、保守管理状況等を考慮した。

(2) 比準価格の試算

㎡当り比準価格 (円/㎡) ア	個別格差 イ	専有面積(㎡) ウ	比準価格 (円) ア×イ×ウ
312,000	0.91	53.67	15,240,000

ア A・B価格の中庸値をもって査定

イ 個別格差：前記1(3)積算価格の判定欄と同じ

3 収益価格の試算（DCF法による）

目的物件を賃貸することにより分析期間中に得られるであろうと予測される有効純収益の現価の合計額に、分析期間末の正味復帰価格の現価を加算して、DCF法（Discounted Cash Flow法）による収益価格を以下のとおり求めた。

目的物件は賃貸借に供されている建物ではないが、その潜在的な収益力を把握するために、賃貸借を想定することにより収益還元法を適用する。

《DCF法による価格査定表》

3年間の有効純収益現価の合計 ア	正味復帰価格の現価					収益価格 ア+カ
	4年目の有効純収益 イ	最終還元利回り ウ	3年目期末復帰価格 イ÷ウ エ	複利現価率 (6.0%) オ	正味復帰価格現価 エ×オ カ	
619 千円 (8.7%)	541 千円	7.0%	7,729 千円 ≒ 7,730 千円	0.83961	6,490 千円 (91.3%)	7,109 千円 ≒ 7,110 千円 (100%)

ア・イ：分析期間中のキャッシュフロー参照

ウ 最終還元利回り：後述の割引率を参考として対象物件の存する地域の特性及び社会・経済情勢等を考慮のうえ、上記のとおり査定した。

オ 複利現価率：複利現価率に用いた割引率は一般市場における収益物件の標準的な還元利回りを基準として査定した。

《分析期間中のキャッシュフロー》

[単位：千円]

項目		1年目	2年目	3年目	4年目
ア 総収益	支払賃料	960	960	946	946
	共益費収入	0	0	0	0
	駐車場収入	0	0	0	0
	その他収入	0	0	0	0
	可能総収益	960	960	946	946
	空室損失	△ 96	△ 96	△ 95	△ 95
	貸倒損失	△ 29	△ 29	△ 28	△ 28
	有効総収益	835	835	823	823
イ 総費用	維持管理費(修繕費含む)	48	48	48	48
	長期計画修繕費	1,044	144	144	144
	公租公課	80	80	80	80
	損害保険料	10	10	10	10
	その他費用	0	0	0	0
	総費用合計	1,182	282	282	282
ウ 経費率 (%)	141.56	33.77	34.26	34.26	
エ 有効純収益 アーイ	△ 347	553	541	541	
オ 複利現価率 (割引率6.0%)	0.94339	0.88999	0.83961		
カ 有効純収益の現価 エ×オ	△ 327	492	454		

(注) 設定した賃料その他の賃貸条件は、評価時点現在の当該地域における概ね標準的・一般的なものであるが、競売による売却後の現実の賃貸借は、特定の当事者間の契約行為によるものであり、必ずしも設定賃貸条件等に符合する内容が、実現するとは限らない。

4 評価額の判定

(1) 試算価格の調整

積算価格・比準価格・収益価格が下記のとおり算定された。

本件においては、市場の実勢を反映した②を中心に、物件の個別性を反映した①と収益性を反映した③を比較考量して、調整後の価格を下記のとおり求めた。

	占有減価修正前 試算価格 (円)	占有減価修正	試算価格 (円)
	ア	イ	ア×イ
①積算価格	10,010,000	1.00	10,010,000
②比準価格	15,240,000	1.00	15,240,000
③収益価格			7,110,000
④調整後の価格	14,570,000		

イ 占有減価修正 : 必要なし

(2) 評価額の判定

調整後の価格に、市場性修正及び競売市場修正を施し、さらにその他の控除減価(管理費等)を考慮して評価額を求めた。

調整後の価格 (円)	市場性 修正	競売市場 修正	その他の 控除減価 (管理費等)	評価額 (円)
ア	イ	ウ	エ	ア×イ×ウ×エ
14,570,000	1.00	0.80	0.99	11,540,000

イ 市場性修正 : 必要なし

ウ 競売市場修正 : 評価の条件欄記載の不動産競売市場の特殊性等を考慮した。

エ その他の控除減価(管理費等) : 売却に至る間の管理費等の滞納相当額等を考慮した。

第6 参考価格資料

1 地価公示価格等 (尼崎-32)

所 在 : 尼崎市元浜町2丁目65番5

価 格 : 166,000円/m²

位 置 : 阪神電鉄線「武庫川」駅より道路距離620m

価 格 時 点 : 令和6年1月1日

地 積 : 84m²

供給処理施設 : 水道、ガス、下水

接 面 街 路 : 南側幅員6m市道に接面

用 途 指 定 等 : 第1種住居地域 (建ぺい率60%, 容積率200%)

地 域 の 概 要 : 小規模一般住宅が密集する既成住宅地域

2 固定資産税評価額 (令和6年度)

土地 : 492,175,848円 (×5,692/1,144,003)

建物 : 4,233,116円

第7 附属資料

- 1 対象不動産及び地価公示地等の所在図
- 2 公図写
- 3 地積測量図写
- 4 建物図面・各階平面図写
- 5 建物間取図
- 6 現況写真

以 上

物 件 目 録

1 (一棟の建物の表示)

所 在 尼崎市元浜町一丁目 26番地1

建物の名称 アルス武庫川パークランド

(専有部分の建物の表示)

家屋 番号 元浜町一丁目 26番1の314

建物の名称 314

種 類 居宅

構 造 鉄筋コンクリート造1階建

床 面 積 3階部分 53.67平方メートル

(敷地権の目的である土地の表示)

土地の符号 1

所在及び地番 尼崎市元浜町一丁目26番1

地 目 宅地

地 積 5904.15平方メートル

(敷地権の表示)

土地の符号 1

敷地権の種類 所有権

敷地権の割合 1144003分の5692

対象不動産・公示地等の所在図

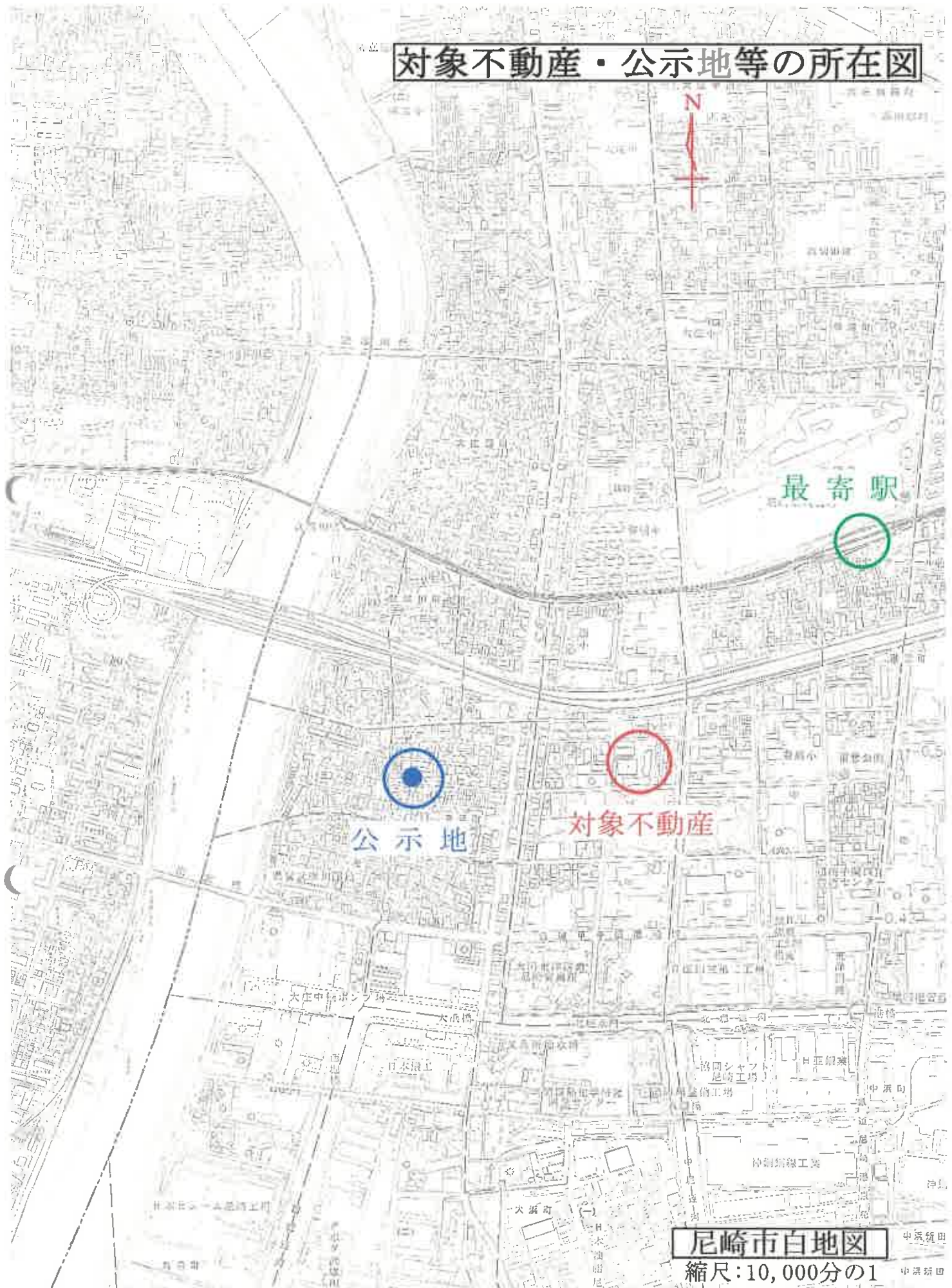

最寄駅

公示地

対象不動産

尼崎市白地図

縮尺:10,000分の1

公 図 写

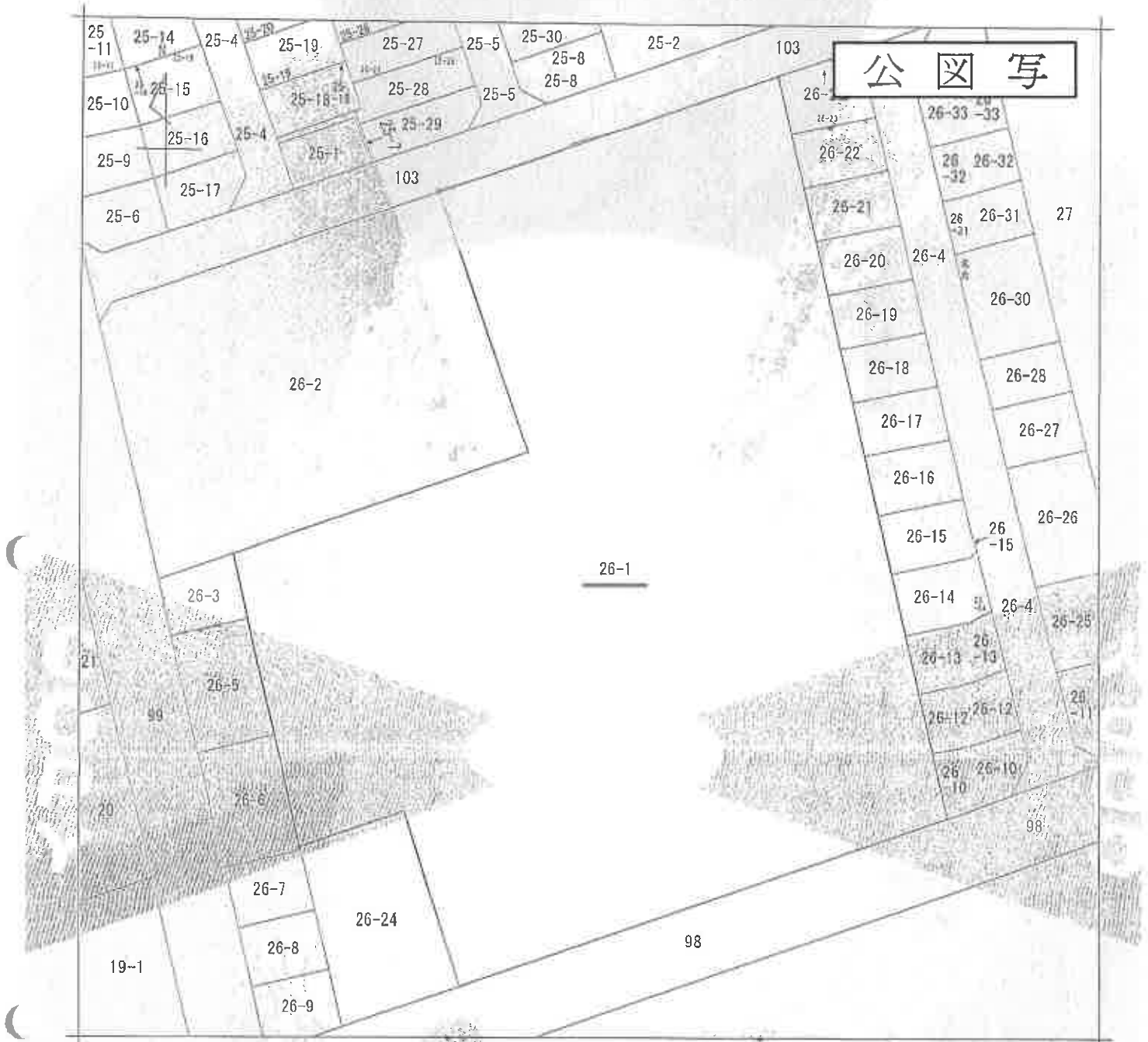

(注) 地図に準ずる図面は、土地の区画を明確にした不動産登記法所定の地図が備え付けられるまでの間、これに代わるものとして備え付けられている図面で、土地の位置及び形状の概略を記載した図面です。

地番区域見出し
元浜町1丁目

諸部 求分	所在	尼崎市元浜町一丁目		地番	26番1		
出縮 力尺	1/500	精度 区分		座標系 番号又は記号	分類	地図に準ずる図面	
作成 年月日		備付 年月日 (原図)		補事 記項	A3をA4に縮小		
種類							旧土地台帳附属地図

これは地図に準ずる図面に記されている内容を証明した書面である。

前 26-1 / 後・新

地積測量図

地番
A 26-1
B 26-24

土地の所在
尼崎市元浜町1丁目

尺 / 24



求積表

地番	測点名	X	Y	距離	面積
A 26-1	20	79-1	138.042	38.714	38.714
	10	79-1	99.800	33.989	33.989
	16	79-1	104.940	43.964	43.964
	26	79-1	61.502	94.740	94.740
	25	79-1	209.053	56.499	64.272
	7	79-1	218.861	120.019	22.575
	28	79-1	196.350	123.464	13.199
	30	79-1	198.542	136.512	37.717
				11808.319477	
				5904.1597385	
			5904.15		

地番	測点名	X	Y	距離	面積
B 26-24	30	79-1	136.512	13.199	13.199
	18	79-1	123.464	22.575	22.575
	27	79-1	218.861	120.019	15.755
	19	79-1	221.265	135.590	22.741
				654.012689	
			327.0063445		
			327.00		

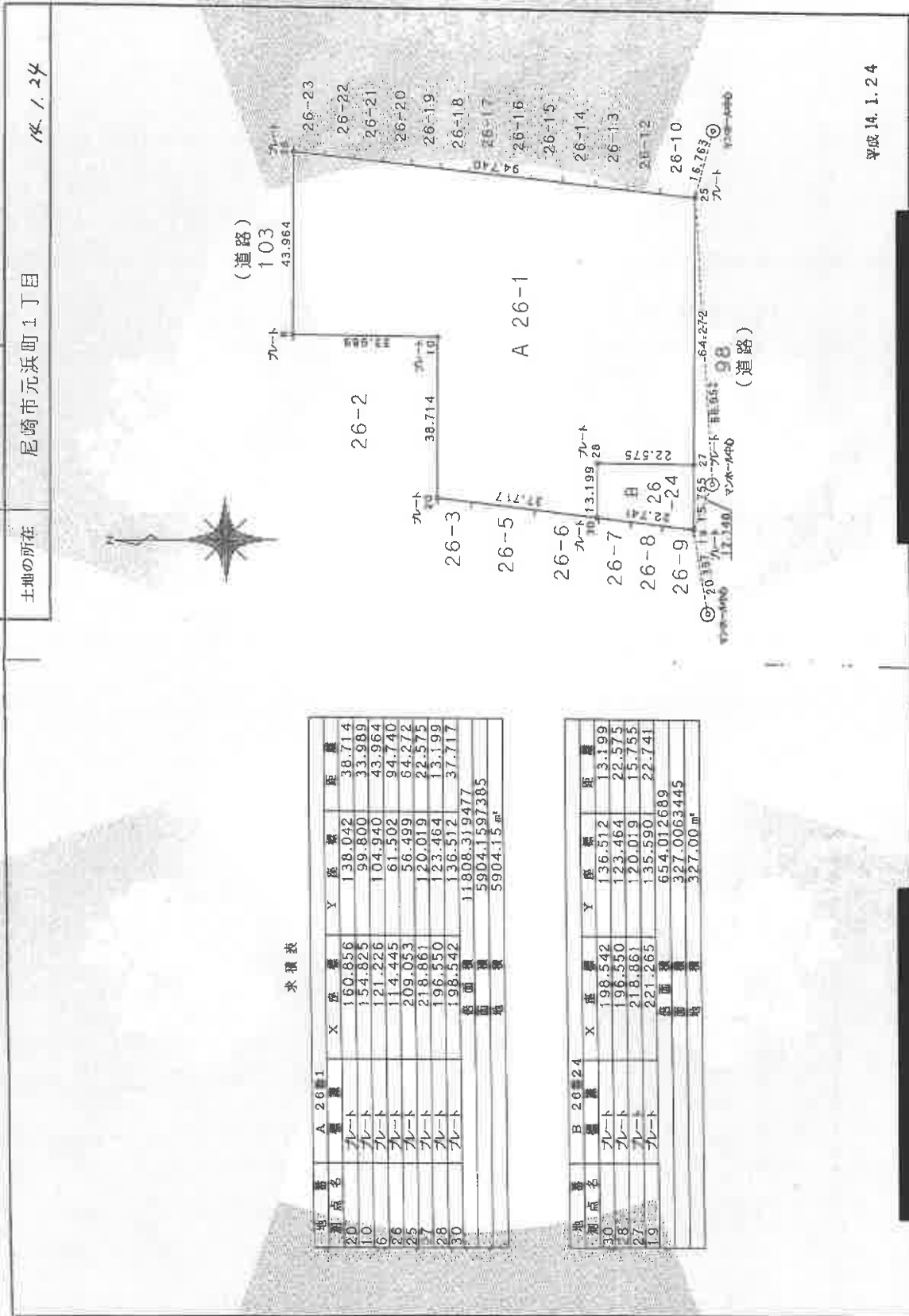

平成14. 1. 24

縮尺 1/1000

申請人

14年 1月 17日(製)

製作者

A3をA4に縮小

登記年月日：平成14年3月4日

建物平面図

家屋番号
元浜町1丁目
26番1の314

建物の所在
尼崎市元浜町1丁目26番地1

1434

各階平面図

専有部分

建物番号314

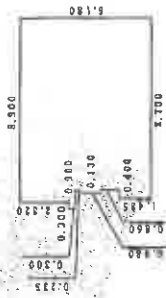

求積表

0.300 x 0.300 =	0.090000
0.600 x 2.620 =	1.572000
0.400 x 1.485 =	0.594000
0.130 x 0.980 =	0.127400
8.300 x 6.180 =	51.294000
合計	53.677400
床面積	53.67 m ²



長さ 102.00 延

26-23

26-22

26-21

26-20

26-19

26-18

26-17

26-16

26-15

26-14

26-13

26-12

26-10

26-2

26-1

26-3

26-5

26-6

26-24

長さ 98.00 延

平成14.3.4

建物の存在する部分 3階

縮尺 1/1000

申請人

縮尺 1/250

作製者

A3をA4に縮小

建物間取図

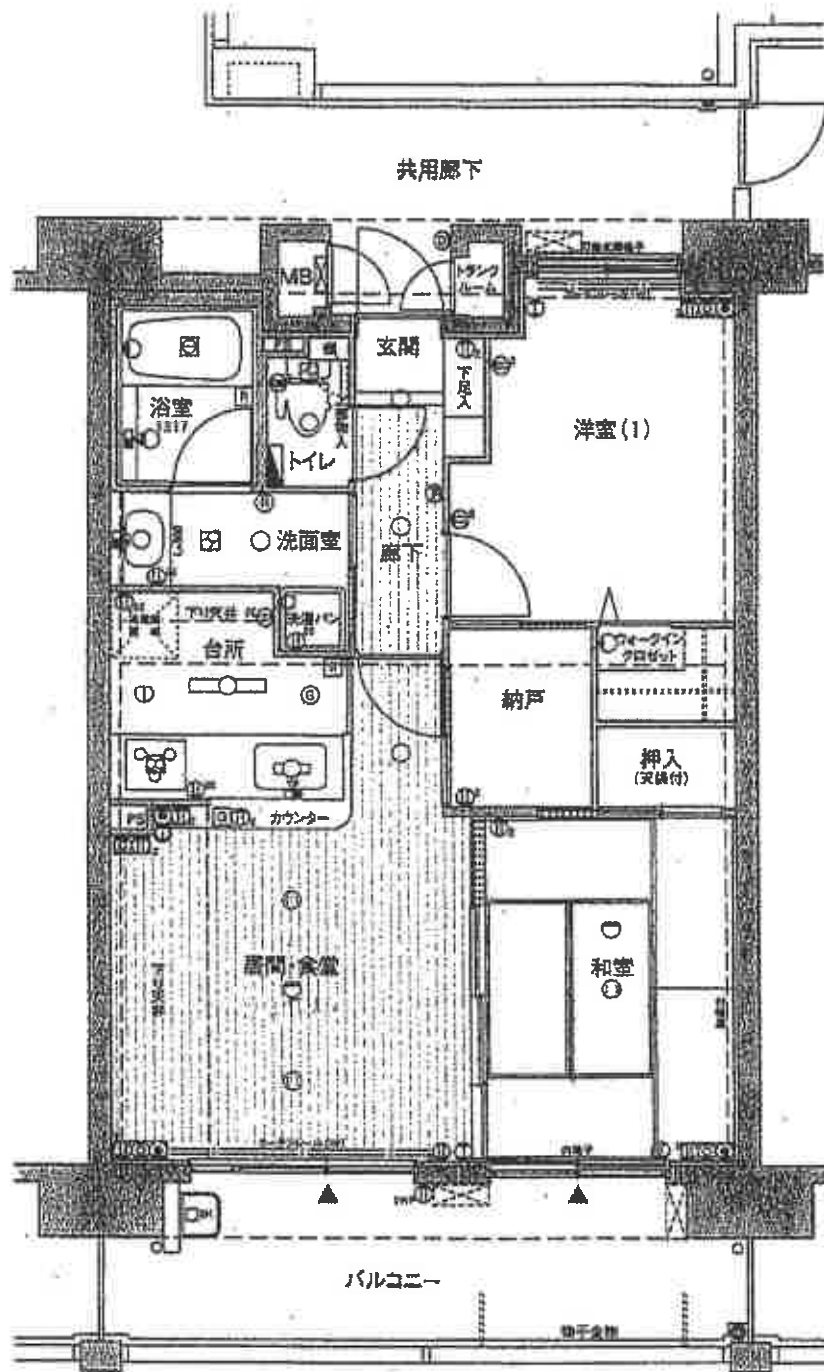

令和6年(ケ)第54号

現況写真

写真1



対象物件を含む一棟の建物

写真2



エントランス