

陳述書の提出等について（注意）

○競売物件の入札をするには、入札書とともに、陳述書の提出が必要となりました。

○入札ごとに陳述書が提出されなければ、入札は無効となります。

○陳述書は、以下のとおり個人用、法人用などの種類があるので該当するものを使用してください。

○陳述書の記入・押印・提出は、陳述書下部の「注意」をよく読んで行ってください。

○陳述書の記載や添付書類に不備があると、入札が無効となることがあります。※特に個人・役員名のフリガナもれに御注意ください。

○陳述書の用紙は、執行官室において入手可能です。

※該当する口をチェックを入れてください。

陳述書 (買受申出人(個人) 本人用)	
大阪地方裁判所執行官 殿	
事件番号	<input type="checkbox"/> 平成 年()第 号 物件番号
私は、暴力団員等ではありません。	
私は、暴力団員等又は暴力団員等が役員である法人の計算において買受けの申出をする者ではありません。	
<input type="checkbox"/>	自己の計算において私に買受けの申出をさせようとする者は、別紙「自己の計算において買受けの申出をさせようとする者に関する事項」記載のとおりです。(注意書9参照) この者は、暴力団員等又は暴力団員等が役員である法人ではありません。
(陳述書作成日) 令和 年 月 日	
買受申出人(個人)	住所
	(フリガナ)
	氏名
	性別 <input type="checkbox"/> 男性 <input type="checkbox"/> 女性
生年月日	<input type="checkbox"/> 昭和 <input type="checkbox"/> 平成 <input type="checkbox"/> 西暦 年 月 日

注 意

- 陳述書は、一括売却される物件を除き、物件ごとに別の用紙を用いてください(鉛筆書き不可)。
- 事件番号及び物件番号欄には、公告に記載された番号をそれぞれ記載してください。事件番号及び物件番号の記載が不十分な場合、入札が無効となる場合があります。
- 本用紙は、買受申出人が個人の場合のもので、法人の場合は、法人用の用紙を用いてください。また、買受申出人に法定代理人がある場合(未成年者の親権者など)は、買受申出人(個人)法定代理人用の用紙を用いてください。
- 共同入札の場合には、入札者ごとに陳述書及び添付書類を提出してください。
- 「暴力団員等」とは、「暴力団員による不当な行為の防止等に関する法律(平成3年法律第77号)第2条第6号に規定する暴力団員又は暴力団員でなくなった日から5年を経過しない者」を指します。
- 陳述書は、氏名、住所、生年月日及び性別を証明する文書(住民票等)を添付して、必ず入札書とともに提出してください。提出がない場合、入札が無効となります。
- 氏名、住所、生年月日及び性別は、それらを証明する文書のとおり、正確に記載してください。記載に不備がある場合、入札が無効となる場合があります。
- 買受申出人が宅地建物取引業者の場合には、その免許証の写しを提出してください。
- 自己の計算において買受けの申出をさせようとする者(買受申出人に資金を渡すなどして買受けの申出をさせようとする者をいいます。)がある場合は、別紙「自己の計算において買受けの申出をさせようとする者に関する事項」の添付が必要です。
- 提出後の陳述書及び添付書類(別紙を含む)の訂正や追完はできません。
- 虚偽の陳述をした場合には、6月以下の懲役又は50万円以下の罰金に処せられることがあります(民事執行法213条)。

※該当する口をチェックを入れてください。

陳述書 (買受申出人(法人)代表者用)	
大阪地方裁判所執行官 殿	
事件番号	<input type="checkbox"/> 平成 年()第 号 物件番号
当法人は、暴力団員等が役員である法人ではありません。	
当法人は、暴力団員等又は暴力団員等が役員である法人の計算において買受けの申出をする者ではありません。	
<input type="checkbox"/>	自己の計算において当法人に買受けの申出をさせようとする者は、別紙「自己の計算において買受けの申出をさせようとする者に関する事項」記載のとおりです。(注意書9参照) この者は、暴力団員等又は暴力団員等が役員である法人ではありません。
(陳述書作成日) 令和 年 月 日	
買受申出人(法人)	法人の所在地
	法人の名称
	代表者氏名
	役員 別紙「買受申出人(法人)の役員に関する事項」とおり

注 意

- 陳述書は、一括売却される物件を除き、物件ごとに別の用紙を用いてください(鉛筆書き不可)。
- 事件番号及び物件番号欄には、公告に記載された番号をそれぞれ記載してください。事件番号及び物件番号の記載が不十分な場合、入札が無効となる場合があります。
- 本用紙は、買受申出人が法人の場合のもので、個人の場合は、個人用の用紙を用いてください。
- 共同入札の場合には、入札者ごとに陳述書及び添付書類を提出してください。
- 「暴力団員等」とは、「暴力団員による不当な行為の防止等に関する法律(平成3年法律第77号)第2条第6号に規定する暴力団員又は暴力団員でなくなった日から5年を経過しない者」を指します。
- 陳述書は、必ず入札書とともに提出してください。提出がない場合、入札が無効となります。
- 所在地、名称及び代表者氏名は、資格証明書(代表者事項証明、全部事項証明等)のとおり、正確に記載してください。記載に不備がある場合、入札が無効となる場合があります。
- 買受申出人が宅地建物取引業者の場合には、その免許証の写しを提出してください。
- 自己の計算において買受けの申出をさせようとする者(買受申出人に資金を渡すなどして買受けの申出をさせようとする者をいいます。)がある場合は、別紙「自己の計算において買受けの申出をさせようとする者に関する事項」の添付が必要です。
- 提出後の陳述書及び添付書類(別紙を含む)の訂正や追完はできません。
- 虚偽の陳述をした場合には、6月以下の懲役又は50万円以下の罰金に処せられることがあります(民事執行法213条)。

(別紙)
※該当する口をチェックを入れてください。

買受申出人(法人)の役員に関する事項	
1	住所
	(フリガナ)
	氏名
	性別 <input type="checkbox"/> 男性 <input type="checkbox"/> 女性
2	生年月日
	住所
	(フリガナ)
	氏名
3	性別 <input type="checkbox"/> 男性 <input type="checkbox"/> 女性
	生年月日
	住所
	(フリガナ)
4	氏名
	性別 <input type="checkbox"/> 男性 <input type="checkbox"/> 女性
	生年月日
	住所

注 意

- 買受申出人が法人の場合は、本書面の提出が必要です。提出がない場合、入札が無効となります。
- 役員全員(代表者を含む)の氏名、住所、生年月日及び性別を正確に記載してください。記載に不備がある場合、入札が無効となる場合があります。
- 役員(代表者)の氏名、住所、生年月日及び性別などを証明する文書(住民票等)の添付は不要です。
- 役員が5人以上の場合は、本用紙を複数枚用いてください。
- 提出後の本書面の訂正や追完はできません。

期 間 入 札 の 公 告

令和 7年 3月11日

大阪地方裁判所第14民事部

裁判所書記官 上 本 聡 宏

別紙物件目録記載の不動産を下記のとおり期間入札に付します。

記

入札期間	令和 7年 3月26日 午前 9時00分から 令和 7年 4月 3日 午後 5時00分まで
開札期日	日 時 令和 7年 4月 9日 午前 9時30分 場 所 大阪地方裁判所執行部等合同庁舎3階開札場
売却決定 期日	日 時 令和 7年 4月22日 午前10時00分 場 所 大阪地方裁判所第14民事部
買受申出の保証の 提供方法	下記のいずれかによります。 (1) 当部の当座預金口座に金銭を振り込んだ旨の金融機関の証明書 (2) 銀行, 損害保険会社, 農林中央金庫, 商工組合中央金庫, 全国を地区とする信用金庫連合会, 信用金庫又は労働金庫の支払保証委託契約締結証明書
買受申出の資格の 制限 (民事執行規則33条)	☆印を付した物件は農地です。権限を有する行政庁が交付した買受適格証明書を有する者及び買受けについて農地法上の許可又は届出を要しない者に限り, 買受けを申し出ることができます。
一般の閲覧に供するため, 令和 7年 3月11日午前9時から入札期間最終日午後4時30分まで物件明細書, 現況調査報告書及び評価書の各写しを大阪地方裁判所執行部等合同庁舎3階物件明細閲覧室に備え置きます。	

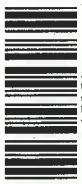

物 件 目 録

1 (一棟の建物の表示)

所 在 豊中市東泉丘一丁目2646番地2

建物の名称 レジオン豊中・東泉丘

(専有部分の建物の表示)

家屋 番号 東泉丘一丁目2646番2の204

建物の名称 204号

種 類 居宅

構 造 鉄筋コンクリート造1階建

床 面 積 2階部分 62.70平方メートル

(敷地権の目的である土地の表示)

土地の符号 1

所在及び地番 豊中市東泉丘一丁目2646番2

地 目 宅地

地 積 1543.78平方メートル

(敷地権の表示)

土地の符号 1

敷地権の種類 所有権

敷地権の割合 283456分の6571



物 件 明 細 書

令和 7年 1月29日

大阪地方裁判所第14民事部

裁判所書記官 上 本 聡 宏

1 不動産の表示

【物件番号1】

別紙物件目録記載のとおり

2 売却により成立する法定地上権の概要

なし

3 買受人が負担することとなる他人の権利

【物件番号1】

なし

4 物件の占有状況等に関する特記事項

【物件番号1】

本件所有者が占有している。

5 その他買受けの参考となる事項

【物件番号1】

管理費等の滞納あり。

《 注 意 書 》

- 1 本書面は、現況調査報告書、評価書等記録上表れている事実等を記載したものであり、関係者間の権利関係を最終的に決める効力はありません（訴訟等により異なる判断がなされる可能性もあります）。
- 2 記録上表れた事実等がすべて本書面に記載されているわけではありませんし、記載されている事実や判断も要点のみを簡潔に記載されていますので、必ず、現況調査報告書及び評価書並びに「物件明細書の詳細説明」もご覧ください。
- 3 買受人が、占有者から不動産の引渡しを受ける方法として、引渡命令の制度があります。引渡命令に関する詳細は、「引渡命令の詳細説明」をご覧ください。
- 4 対象不動産に対する公法上の規制については評価書に記載されています。その意味内容は「公法上の規制の詳細説明」をご覧ください。
- 5 各種「詳細説明」は、閲覧室では通常別ファイルとして備え付けられています。



物 件 目 録

1 (一棟の建物の表示)

所 在 豊中市東泉丘一丁目2646番地2

建物の名称 レジオン豊中・東泉丘

(専有部分の建物の表示)

家屋 番号 東泉丘一丁目2646番2の204

建物の名称 204号

種 類 居宅

構 造 鉄筋コンクリート造1階建

床 面 積 2階部分 62.70平方メートル

(敷地権の目的である土地の表示)

土地の符号 1

所在及び地番 豊中市東泉丘一丁目2646番2

地 目 宅地

地 積 1543.78平方メートル

(敷地権の表示)

土地の符号 1

敷地権の種類 所有権

敷地権の割合 283456分の6571



令和 6年(ケ)第 442号
令和 6年12月 2日受理
令和 年 6.12.25 日提出

現況調査報告書

大阪地方裁判所

執行官 白井克典

(注) チェック項目中の調査結果は、「■」の箇所の記載のとおり

物件目録

1 (一棟の建物の表示)

所 在 豊中市東泉丘一丁目2646番地2

建物の名称 レジオン豊中・東泉丘

(専有部分の建物の表示)

家屋 番号 東泉丘一丁目2646番2の204

建物の名称 204号

種 類 居宅

構 造 鉄筋コンクリート造1階建

床 面 積 2階部分 62.70平方メートル

(敷地権の目的である土地の表示)

土地の符号 1

所在及び地番 豊中市東泉丘一丁目2646番2

地 目 宅地

地 積 1543.78平方メートル

(敷地権の表示)

土地の符号 1

敷地権の種類 所有権

敷地権の割合 283456分の6571



不動産の表示	「物件目録」のとおり			
住居表示	豊中市東泉丘1丁目7番8-204号 レジオン豊中・東泉丘			
建物	物件1			
種類、構造及び床面積の概略	<input checked="" type="checkbox"/> 公簿上の記載とほぼ同一である <input type="checkbox"/> 公簿上の記載と次の点異なる (<input type="checkbox"/> 主たる建物 <input type="checkbox"/> 附属建物) <input type="checkbox"/> 種類: <input type="checkbox"/> 構造: <input type="checkbox"/> 床面積:			
物件目録にない附属建物	<input checked="" type="checkbox"/> ない <input type="checkbox"/> ある <table border="0" style="display: inline-table; vertical-align: middle;"> <tr> <td style="font-size: 2em; vertical-align: middle;">{</td> <td>種類: 構造: 床面積:</td> </tr> </table>		{	種類: 構造: 床面積:
{	種類: 構造: 床面積:			
占有者及び占有状況	<input checked="" type="checkbox"/> 建物所有者 <input type="checkbox"/> その他の者 上記の者が本建物を住居として使用している <input type="checkbox"/> 「占有者及び占有権原」のとおり			
管理費等の状況	<input checked="" type="checkbox"/> 次のとおり 管理費 8,810円 修繕積立金 17,410円	令和6年12月9日現在 <input type="checkbox"/> 滞納はない <input checked="" type="checkbox"/> 滞納がある R6年1月分～R6年12月分 (管理費につきR6年2月から) 計298,179円 <input type="checkbox"/> 不明		
管理費等照会先	双日ライフワン株式会社			
その他の事項	「その他の事項」のとおり			
敷地権	符号1			
現況地目	<input checked="" type="checkbox"/> 宅地 (符号1) <input type="checkbox"/> 公衆用道路 (符号) <input type="checkbox"/> (符号)			
形状	<input type="checkbox"/> 公図のとおり <input type="checkbox"/> 地積測量図のとおり <input checked="" type="checkbox"/> 建物図面 (各階平面図) のとおり <input type="checkbox"/> 土地建物位置関係図のとおり <input type="checkbox"/>			
敷地権の種類	<input checked="" type="checkbox"/> 所有権 (符号1) <input type="checkbox"/> 地上権 (符号) <input type="checkbox"/> 賃借権 (符号) <input type="checkbox"/> (符号)			
その他の事項	「その他の事項」のとおり			
執行官保管の仮処分	<input checked="" type="checkbox"/> ない <input type="checkbox"/> ある <table border="0" style="display: inline-table; vertical-align: middle;"> <tr> <td style="font-size: 2em; vertical-align: middle;">[</td> <td> 地方裁判所 支部 令和 年 () 第 号 保管開始日 令和 年 月 日 </td> </tr> </table>		[地方裁判所 支部 令和 年 () 第 号 保管開始日 令和 年 月 日
[地方裁判所 支部 令和 年 () 第 号 保管開始日 令和 年 月 日			
敷地権以外の土地 (目的外土地)	<input checked="" type="checkbox"/> ない <input type="checkbox"/> ある (詳細は「目的外土地の概況」のとおり)			
土地建物の位置関係	<input checked="" type="checkbox"/> 建物図面 (各階平面図) のとおり <input type="checkbox"/> 土地建物位置関係図のとおり			

(注) チェック項目中の調査結果は、「■」の箇所の記載のとおり

その他の事項

1 表札等の表示

表札 所有者の姓 (アルファベット表記)

集合郵便受け 所有者の姓

2 敷地権の目的たる土地 (符号1) の現況について

(1) 敷地権の目的たる土地は、目的建物の存在するレジオン豊中・東泉丘という名称のマンション及び付帯施設の敷地部分となっている。また、電柱が4本設置されている。

(2) 敷地権の目的たる土地は、北西側で目的建物を含む一棟の建物の地下一階部分と等高に接面している。

(3) 敷地権の目的たる土地は、建築基準法上の道路に接面している。

3 目的建物の現況について

(1) 目的建物の形状は、概ね間取略図のとおりである。

(2) 目的建物内部の状況は、壁紙の損傷等が見られるが、経年相応の状態である。

(3) 目的建物内には衣類や寝具等の動産が存置され、生活実態が認められる。

(4) 目的建物内で犬1匹を飼育している。

4 目的建物の課税床面積が登記床面積より大きいのは、共用部分を区分所有者の持分に応じて案分して課税しているからである。

5 管理費等以外に所有者が負担するものとして、駐車場使用料月額16,000円及びバイク置場使用料月額500円、自転車置場使用料月額1,000円、水道使用量実費がある。令和6年12月9日時点で、水道料金を除いた滞納が合計35,000円(令和6年11月及び12月分)あり、ほかに令和6年11月分の水道料金の滞納が13,595円ある。

以上

(注) チェック項目中の調査結果は、「■」の箇所の記載のとおり

関係人の陳述等	
陳述者 (当事者等との関係)	陳述内容等
所有者	目的建物は、私が住居として使用しています。 目的建物に不具合はありません。
管理会社担当者	修繕積立金の滞納分に一部入金がありました。
	以上

(注) チェック項目中の調査結果は、「■」の箇所の記載のとおり

調 査 の 経 過		
調 査 の 日 時	調 査 の 場 所 等	調 査 の 方 法 等
令和6年12月3日 9:05 - 9:10	大阪法務局北出張所	公図等調査
令和6年12月3日 9:15 - 9:20	中之島図書館	物件確認
令和6年12月3日	執行官室	管理会社照会(郵便) ライフライン調査(郵便)
令和6年12月6日 11:15 - 11:30	豊中市役所	課税等調査
令和6年12月10日 14:35 - 14:45	物件所在地	物件及び占有確認、所有者と面談
令和6年12月13日 14:00 - 14:05	執行官室	管理会社照会(電話)
令和6年12月18日 10:35 - 10:40	執行官室	所有者に電話(留守番電話録音)
令和6年12月18日 12:45 - 12:50	執行官室	所有者に電話(留守番電話録音)
令和6年12月23日 10:20 - 10:45	物件所在地	立入調査(評価人帯同)、所有者と面談
(特記事項) <input type="checkbox"/> 令和 年 月 日 目的物件は不在で施錠されていると予想されたので、立会人及び解錠技術者を同行して臨場した。 <input type="checkbox"/> 令和 年 月 日 目的物件は不在で施錠されていたので、技術者に解錠させて建物内に立ち入った。 <input type="checkbox"/> 令和 年 月 日 休日・夜間執行許可の提示をした。 <input type="checkbox"/>		

(注) チェック項目中の調査結果は、「■」の箇所の記載のとおり

間取略図

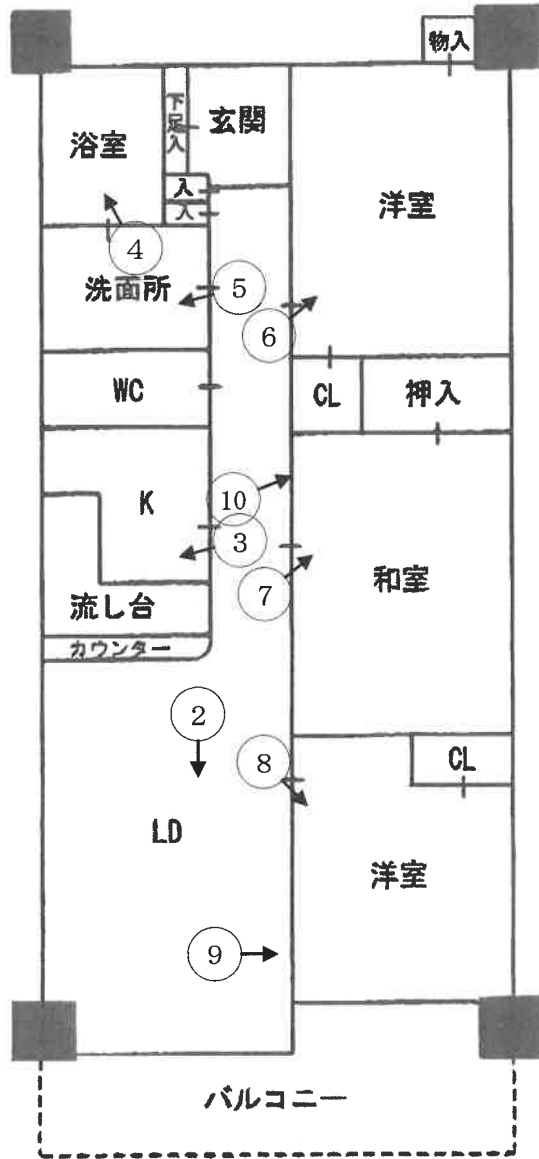
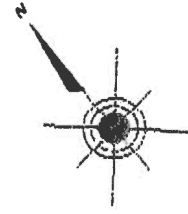

(← ○ 写真撮影場所・方向)



1

目的建物が所在する
一棟の建物



2



3

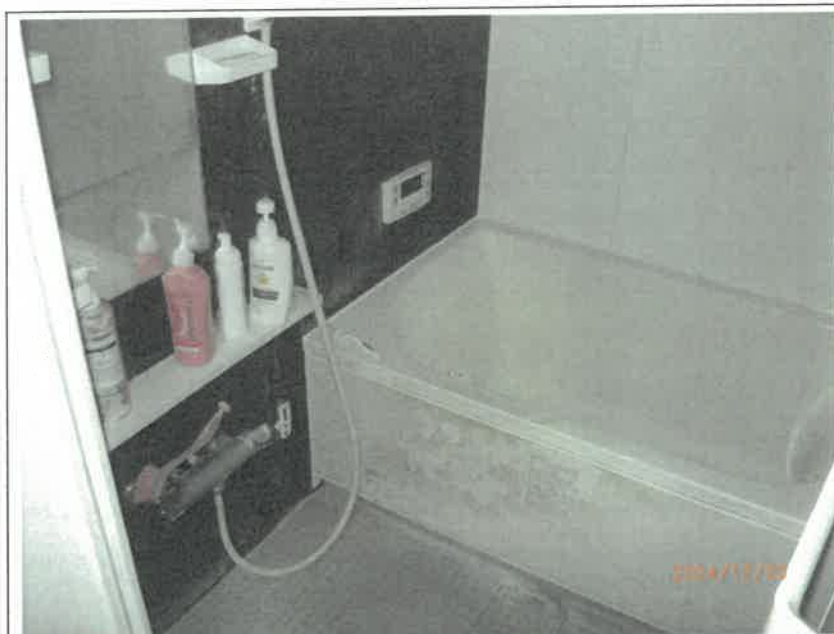

4



5



6



7



8

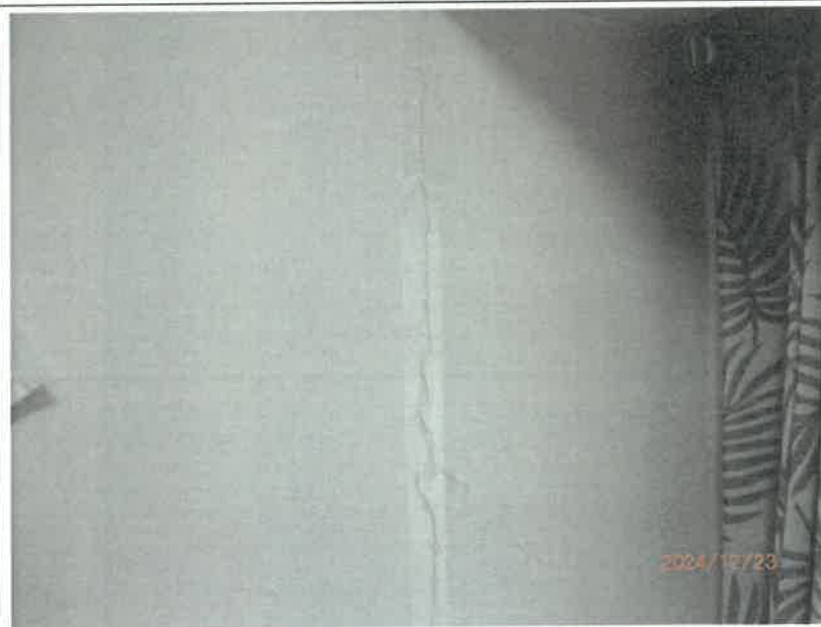

9



10

令和6年（ケ） 第442号
令和6年12月23日 現地調査
令和6年12月27日 評 価

大阪地方裁判所 第14民事部 御中

評 価 書 (補正後)
(敷地権(所有権)付マンション)

評価人 不動産鑑定士

八木正美

第1 評価額

物件番号	評 価 額
物件1	金 12,220,000円

第2 評価の条件

1 本件評価は、民事執行法により売却に付されることを前提とした適正価格を求めるものである。

したがって、求めるべき評価額は、一般の取引市場において形成される価格ではなく、一般の不動産取引と比較しての競売不動産特有の各種の要因（売主の協力が得られないことが常態であること、買受希望者は内覧制度によるほかは物件内部の確認が直接できないこと、引渡しを受けるために法定の手続をとらなければならない場合があること、目的物の種類又は品質に関する不適合には担保責任がないこと等）等を反映させた価格とする。

2 評価は、目的物件の調査時点における現状に基づいて行うものであり、調査日以降発生した物件の現状変更については原則として考慮していない。

3 現地での物件調査は、原則として目視可能な部分に限定される。

4 物件に関する情報提供の内容は、民事執行法58条4項に定める場合を除いて、公開された資料に基づくものである。

第3 目的物件

現況欄に記載のない事項については、ほぼ登記記載と同じ

番号	所在等	登記	現況
1	(一棟の建物の表示) 所在 建物の名称 (専有部分の建物の表示) 家屋番号 建物の名称 種類 構造 床面積 (敷地権の目的である土地の表示) 土地の符号 所在及び地番 地目 地積 (敷地権の表示) 土地の符号 敷地権の種類 敷地権の割合	物件目録記載のとおり	特記事項参照
番号	特記事項		
1	なし。		

第4 目的物件の位置・環境等

1 土地の概況及び利用状況等

位置・交通	北大阪急行電鉄 桃山台駅 南西方 約1,500 m (別添「位置図」参照) 阪急バス 熊野町停留所 東方 道路距離 約400m	
付近の状況	共同住宅、戸建住宅、店舗等が混在する府道沿いの地域	
主な公法上の規制等 (道路の幅員等の個別的な規制を考慮しない一般的な規制)	都市計画区分	市街化区域
	用途地域	第2種中高層住居専用地域 (※特記事項参照)
	建ぺい率	60%
	容積率	200%
	防火規制	法22条区域
その他の規制	第2種高度地区、宅地造成等工事規制区域	
画地条件	規模	1,543.78㎡
	形状	不整形
	間口・奥行	間口約39m・奥行(南西辺)約38m
	高低差等	概ね等高接面
接面道路の状況	北西側	幅員約8.6m府道(建築基準法42条1項1号道路)
	接道状況	中間画地
土地の利用状況等	現況	共同住宅
	北東側	戸建住宅、共同住宅
	北西側	道路
	南東側	戸建住宅
	南西側	戸建住宅
供給処理施設	上水道	あり
	ガス配管	あり
	下水道	あり
	(注) 供給処理施設における「あり」とは、対象物件の前面道路に該当施設の本管(以下、「施設管」という。)が通っており、通常のコストで敷地内への引込みが出来る状態にあることをいう。「なし」とは、対象物件を含めた周辺に施設管が配置されておらず、敷地内に引き込むことが不可能な場合をいう。「不明」とは、前面道路に施設管は敷設されていないにもかかわらず供給処理を利用している場合や、役場での確認事項に疑義がある場合等で、将来的に当該施設が利用できるかどうか不明な場合をいう。	
土壌汚染等	目的土地の旧土地台帳写からは個人の所有者名、宅地の地目の履歴が確認された。過去の住宅地図によると目的建物建築以前は倉庫、個人名、店舗、駐車場等の表示が確認された。土壌汚染の有無及び内容について確実な情報を得るには、土壌汚染調査会社による調査を要する。	
特記事項	① 目的土地は北西側で一棟の建物の地下1階部分と等高に接面している。 ② 目的土地内には電柱が4本設置されていた。	

2 建物の概況

(1) 一棟の建物の概要

マンション名	レジオン豊中・東泉丘	
建物の用途	共同住宅 (総戸数 37戸)	
建築時期及び 経済的残存耐 用年数等	建築年月日	(登記記載) 平成9年3月24日新築
	経過年数	約28年
	経済的残存耐用年数	約17年
構造	鉄筋コンクリート造 陸屋根 地下1階付6階建	
仕様	屋根	アスファルト防水
	外壁	タイル貼等
	その他	特になし
設備等	エレベーター、自転車置場、管理事務室、ゴミ置場 駐車場(27台、月額16,000円～23,000円、空あり。)	
建物の品等	普通	
管理の形態等	管理組合： 有, 名称：レジオン豊中・東泉丘管理組合 管理方式： 委託管理 管理会社： 双日ライフワン(株) 管理形態： 日勤	
管理の状況	普通程度	
特記事項	① 修繕積立金： 31,748,533円 (令和6年10月31日 現在) ② 管理会社の回答書によると2026年に鉄部塗装、給水管更新工事等が計画されているとのことである。 ③ 目的建物について、建築時期・構造・種類等の要因を踏まえ現場調査を行った結果、アスベスト含有建材が使用されている可能性は否定できない。なお、アスベスト使用の詳細については専門調査機関の分析調査を要する。	

(2) 専有部分の概要

構 造	鉄筋コンクリート造1階建																
位 置	2階 (204号室) 開口部の方位： 南西 (中間住戸)																
床 面 積	62.70㎡ (登記面積)																
間 取 り	3LDK																
仕 様	天 井	ビニールクロス等															
	床	フローリング等															
	内 壁	ビニールクロス等															
	設 備	電気・給排水等															
保守管理の状態	普通																
管理費等	<table border="0"> <thead> <tr> <th></th> <th>月額</th> <th>滞納額</th> </tr> </thead> <tbody> <tr> <td>管理費</td> <td>8,810円</td> <td>96,910円</td> </tr> <tr> <td>修繕積立金</td> <td>17,410円</td> <td>201,269円</td> </tr> <tr> <td>合計</td> <td>26,220円</td> <td>298,179円</td> </tr> </tbody> </table>			月額	滞納額	管理費	8,810円	96,910円	修繕積立金	17,410円	201,269円	合計	26,220円	298,179円			
		月額	滞納額														
管理費	8,810円	96,910円															
修繕積立金	17,410円	201,269円															
合計	26,220円	298,179円															
	<p>管理会社からの回答書によれば上記以外に下記の滞納額が報告されている。</p> <table border="0"> <thead> <tr> <th></th> <th>月額</th> <th>滞納額</th> </tr> </thead> <tbody> <tr> <td>駐車場使用料</td> <td>16,000円</td> <td>32,000円</td> </tr> <tr> <td>バイク置場使用料</td> <td>500円</td> <td>1,000円</td> </tr> <tr> <td>自転車置場使用料</td> <td>1,000円</td> <td>2,000円</td> </tr> <tr> <td>水道使用料</td> <td>—</td> <td>13,595円</td> </tr> </tbody> </table> <p style="text-align: right;">(令和6年12月9日 現在)</p>			月額	滞納額	駐車場使用料	16,000円	32,000円	バイク置場使用料	500円	1,000円	自転車置場使用料	1,000円	2,000円	水道使用料	—	13,595円
	月額	滞納額															
駐車場使用料	16,000円	32,000円															
バイク置場使用料	500円	1,000円															
自転車置場使用料	1,000円	2,000円															
水道使用料	—	13,595円															
専有部分の利用状況等	現況調査報告書参照。																
特 記 事 項	① 設備機器の作動状況は未確認である。 ② 室内で犬が1匹が飼育されていた。 ③ 壁紙の損傷が散見された。																

第5 評価額算出の過程

本件においては、積算価格、比準価格及び収益価格をそれぞれ求め、試算価格を調整の上、評価額を後記のとおり決定した。

I 積算価格の試算

建物の価格に、敷地権価格を加算して、積算価格を試算した。

1 建物の価格

目的建物の再調達原価を、建物建築費の推移動向を考慮した標準的な建築費に比準して求め、これに耐用年数に基づく方法及び観察減価法を併用して求めた現価率を乗じて建物の価格を求めた。

再調達原価 (円/㎡)	専有面積 (㎡)	現価率	建物の価格(円) (千円未満四捨五入)
ア	イ	ウ	エ(ア×イ×ウ)
330,000	62.70	0.33	6,828,000

イ 専有面積：登記面積による。

ウ 現価率

経過年数	約28年
経済的残存耐用年数	約17年
観察減価	20%
残価率	5%

耐用年数に基づく方法と観察減価法を併用し、現価率を査定した。

$$\begin{aligned} \text{現価率} &= \{ \text{残価率}5\% + (1 - 0.05) \times \text{経済的残存耐用年数}17\text{年} / (\text{経過年数}28\text{年} + \text{経済的残存耐用年数}17\text{年}) \} \times (1 - 0.2) \\ &= 0.33 \end{aligned}$$

※観察減価は中古建物に係る市場の特性等を考慮して査定した。

2 敷地権価格

敷地権の目的である土地の敷地権価格を次のとおり求めた。

標準画地価格 (円/㎡) ア	個別格差 イ	地積 (㎡) ウ	建付減価 エ	敷地権割合 オ	敷地権価格 (円) (千円未満四捨五入) カ(ア×イ×ウ×エ×オ)
217,000	0.98	1,543.78	0.97	$\frac{6,571}{283,456}$	7,382,000

ア 標準画地価格 (公示価格等からの規準)

地価公示 豊中5-8

公示価格等 259,000円/㎡ × 時点修正 101.6/100 × 標準化補正 100/100 × 地域格差 100/121 = 標準画地価格 217,000円/㎡

◇時点修正： 公示価格等の価格時点から評価日までの推定変動率である。

◇標準化補正：

接面	規模	形状	その他	総合 (相乗積)
1.00	1.00	1.00	1.00	1.00

◇地域格差：

街路	接近	環境	行政	総合 (相乗積)
1.00	0.97	1.25	1.00	1.21

イ 個別格差：

接面	規模	形状	その他	総合 (相乗積)
1.00	1.00	0.98	1.00	0.98

ウ 地積：登記数量による。

エ 建付減価：本件の場合-3%が適切と判断した。

オ 敷地権割合：登記上の敷地権割合による。

3 積算価格 (敷地権付建物の積算価格)

建物価格 (円) ア	敷地権価格 (円) イ	個別格差 (階層・位置・品等) ウ	積算価格 (円) (千円未満四捨五入) エ((ア+イ)×ウ)
6,828,000	7,382,000	0.99	14,068,000

ウ 個別格差：

※ 階層	※ 位置	品等程度	その他	総合 (相乗積)
0.99	1.00	1.00	1.00	0.99

※ 階層 : 2階 0.99

※ 位置 : 中間住戸 1.00

II 比準価格の試算

基準階の比準価格 (円/㎡) ア	個別格差 (階層・位置・品等程度) イ	専有面積 (㎡) ウ	比準価格 (円) (千円未満四捨五入) エ(ア×イ×ウ)
318,000	0.99	62.70	19,739,000

ア 基準階の比準価格

近隣地域・同一需給圏内の類似地域にある同類型の区分所有建物の取引事例等を収集分析し、各種補正及び価格形成要因の比較を行って、基準階の専有部分の1㎡あたりの比準価格を下記のとおり査定した。

(取引事例)

番号	A	B
所在	豊中市	豊中市
構造	RC造	RC造
階	8F/11F	6F/8F
面積	約70㎡	約90㎡
建築時期	平成9年7月	平成20年7月
取引時点	令和4年4月	令和5年1月
取引形態	競売	競売
事例価格	325,000円/㎡	398,000円/㎡
その他	3LDK	4LDK

(比準表)

番号	事例価格 (円/㎡) ア	事情 補正 イ	時点 修正 ウ	標準化 補正 エ	地域品 等比較 オ	建物品 等比較 カ	試算価格 (円/㎡) (千円未満四捨五入)
	A	325,000	$\frac{100}{100}$	$\frac{100}{100}$	$\frac{100}{102}$	$\frac{100}{98}$	$\frac{100}{100}$
B	398,000	$\frac{100}{100}$	$\frac{100}{100}$	$\frac{100}{102}$	$\frac{100}{113}$	$\frac{100}{111}$	311,000
事情補正：取引形態の種別，取引に介在する特殊事情等を考慮 時点修正：近隣地域の区分所有建物の価格推移の傾向を考慮 標準化補正：取引事例の階層，位置，形状等を考慮 地域品等比較：利便性や周辺利用の状況等を考慮 建物品等比較：建物グレード，築年数，保守管理状況等を考慮						基準階の比準価格 (円/㎡) 318,000	

イ 個別格差

前ページの敷地権付建物の個別格差（I3ウ）と同じ。

Ⅲ. DCF法による収益価格の試算

目的物件は賃貸借に供されている建物ではないが、その潜在的な収益力を把握するために、賃貸借を想定することにより、収益還元法を適用する。

目的物件を賃貸することにより分析期間中に得られるであろうと予測される正味純収益の現価の合計額に、分析期間末の正味復帰価格の現価を加算して、DCF法(Discounted Cash Flow法)による収益価格を以下のとおり査定した。

但し、当該物件に関する収集可能な資料には限界があり、更に競売による売却後の現実の賃貸借は、特定の当事者間の契約行為によるものであるため、必ずしも想定した賃貸条件に符合する内容が実現するものではない。

《 DCF法による価格査定表 》

5年間の有効純収益現価の合計	正味復帰価格の現価							収益価格
	6年目期末有効純収益	最終還元利回り	5年目期末売却価格	売却費用 売却価格×5%	復帰価格	複利現価率 割引率 6.0%	正味復帰価値現価	
ア	イ	ウ	エ(イ÷ウ)	オ	カ(エーオ)	キ	ク(カ×キ)	ケ(ア+ク)
2,799 千円 (28.3%)	698 千円	7.0%	9,971 千円	499 千円	9,472 千円	0.74726	7,078 千円 (71.7%)	9,877 千円 (100.0%)

ア・イ：分析期間中のキャッシュフロー表参照。

ウ 最終還元利回り： 後述の割引率を参考として対象物件の存する地域の特性及び社会・経済情勢等を考慮の上、上記のとおり査定した。

キ 複利現価率： 複利現価率に用いた割引率は、一般市場における収益物件の標準的な還元利回りを基準として査定した。

《 分析期間中のキャッシュフロー表 》

[単位：千円]

項目	1年目	2年目	3年目	4年目	5年目	6年目
ア 収入	支払賃料	1,140	1,140	1,140	1,140	1,140
	共益費収入	60	60	60	60	60
	駐車場収入	0	0	0	0	0
	その他収入	0	0	0	0	0
	可能総収益	1,200	1,200	1,200	1,200	1,200
	空室損失	△ 60	△ 60	△ 60	△ 60	△ 60
	貸倒損失	0	0	0	0	0
	有効総収益	1,140	1,140	1,140	1,140	1,140
イ 支出	維持管理費	106	106	106	106	106
	修繕費	209	209	209	209	209
	公租公課	113	113	113	113	113
	損害保険料	14	14	14	14	14
	その他	0	0	0	0	0
	運営支出合計	442	442	442	442	442
	資本的支出	150	0	0	0	0
総費用合計	592	442	442	442	442	
ウ 経費率 (運営支出/可能総収益)	37%	37%	37%	37%	37%	37%
エ 有効純収益	548	698	698	698	698	698
オ 複利現価率 (割引率6.0%)	0.94340	0.89000	0.83962	0.79209	0.74726	
カ 有効純収益の現価	517	621	586	553	522	

IV 評価額の決定

1 試算価格の調整

積算価格・比準価格・収益価格が下記のとおり算定された。

本件においては、市場の取引動向・実態等を考慮して、積算価格に10%、比準価格に80%、収益価格に10%のウェイト付けを施して、端数を整理の上、下記のとおり調整した。

	占有減価前 の試算価格(円) ア	占有減価 イ	試算価格(円) (千円未満四捨五入) ウ=ア×イ
① 積算価格	14,068,000	1.00	14,068,000
② 比準価格	19,739,000	1.00	19,739,000
③ 収益価格			9,877,000
④ 調整後の価格 (千円未満四捨五入)	18,186,000		

イ 占有減価：

本件の場合には減価不要であり、1.00とした。

2 評価額の判定

調整後の価格に、市場性修正及び競売市場修正を施し、さらに滞納管理費等相当額の減価並びにその他の控除減価(敷金等)を考慮して評価額を求めた。

調整後の 価格(円) ア	市場性 修正 イ	競売市場 修正 ウ	滞納管理費等 相当額の減価 エ	その他の控除 減価(敷金等・円) オ	評価額(円) (万円未満四捨五入) ア×イ×ウ×エ×オ
18,186,000	1.00	0.70	0.96	0	12,220,000

イ 市場性修正：本件では不要と判定した。

ウ 競売市場修正：「第2 評価の条件」欄記載の不動産競売市場の特殊性を考慮した。

エ 滞納管理費等相当額の減価：代金納付に至るまでの管理費等の滞納相当額を割合的に控除した。

オ その他の控除減価(敷金等)：本件の場合不要。

第6 参考価格資料

1 地価公示 豊中5-8

所 在 : 豊中市東豊中町4丁目106番外「東豊中町4-1-20」
価 格 : 259,000円/㎡
位 置 : 北大阪急行電鉄「桃山台」駅北西方 約2000m(道路距離)
価格時点 : 令和6年1月1日
地 積 : 125㎡
供給処理施設 : 水道・ガス・下水
接面街路 : 南 16m 市道
用途指定等 : 近隣商業地域、準防火地域
建蔽率80%・容積率200%
地域の概要 : 中層の店舗ビルが建ち並ぶ路線商業地域

2 固定資産税評価額 (令和6年度)

物件1 : 4,792,660円 (土地)
5,732,028円 (建物)

第7 附属資料

- 1 受命物件の位置図
- 2 公図写
- 3 建物図面・各階平面図写
- 4 間取略図

以 上

物 件 目 録

1 (一棟の建物の表示)

所 在 豊中市東泉丘一丁目2646番地2

建物の名称 レジオン豊中・東泉丘

(専有部分の建物の表示)

家屋 番号 東泉丘一丁目2646番2の204

建物の名称 204号

種 類 居宅

構 造 鉄筋コンクリート造1階建

床 面 積 2階部分 62.70平方メートル

(敷地権の目的である土地の表示)

土地の符号 1

所在及び地番 豊中市東泉丘一丁目2646番2

地 目 宅地

地 積 1543.78平方メートル

(敷地権の表示)

土地の符号 1

敷地権の種類 所有権

敷地権の割合 283456分の6571



位置図

S = 1:15,000

地価公示標準地
豊中5-8

最寄駅

目的物件

北大阪急行

豊中市

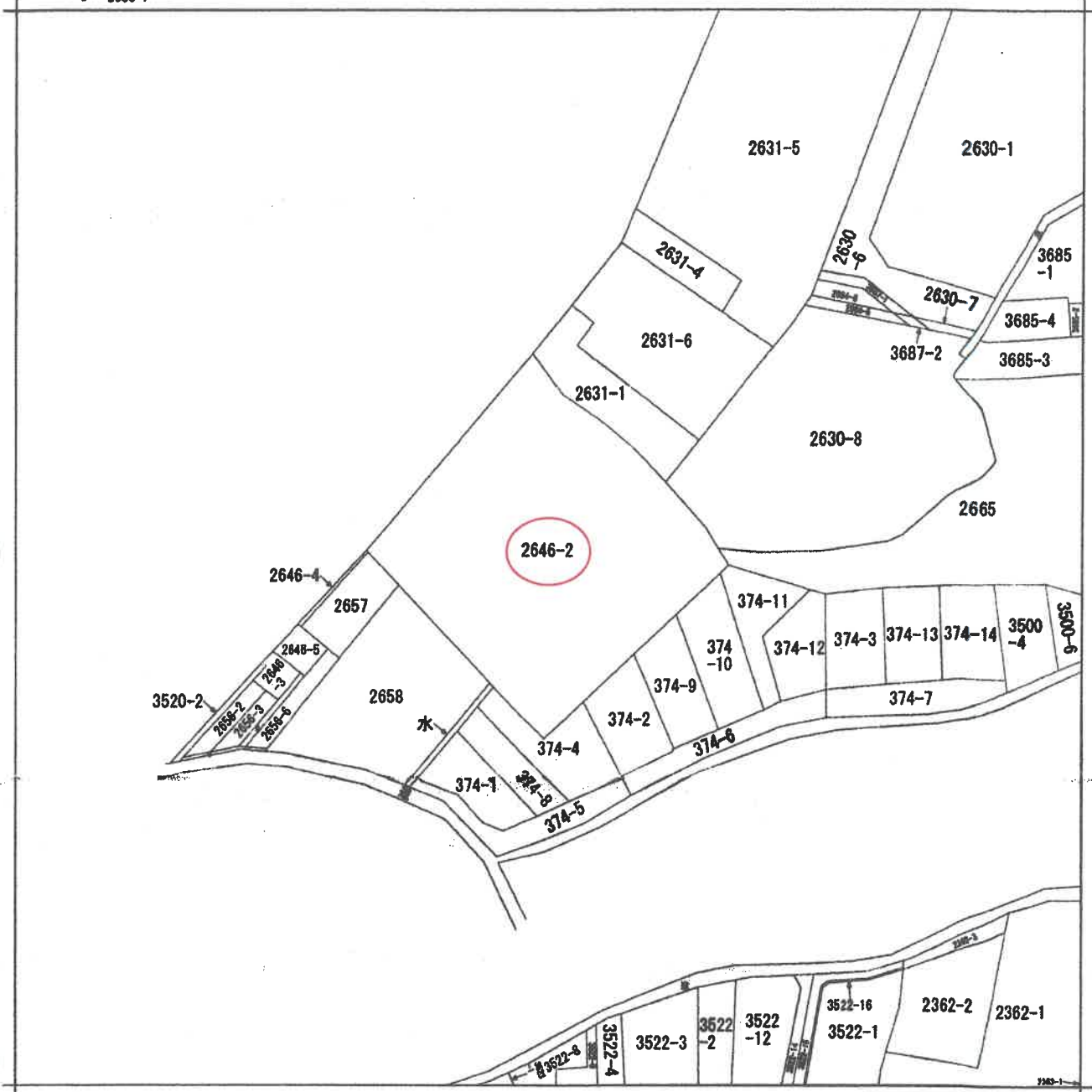

(注) 地図に準ずる図面は、土地の区画を明確にした不動産登記法所定の地図が備え付けられるまでの間、これに代わるものとして備え付けられている図面で、土地の位置及び形状の概略を記載した図面です。



A 東泉丘1丁目

請求部分	所在 豊中市東泉丘一丁目			地番	2646番2			
出力縮尺	縮尺不明	精度区分		座標系又は記号	分類	地図に準ずる図面	種類	旧土地台帳附属地図
作成年月日				備付年月日(原図)			補記事項	方位不明

これは地図に準ずる図面に記録されている内容を証明した書面である。

令和6年9月6日
大阪法務局池田出張所
登記官



請求番号：14-1
(1/1)

A3をA4に縮小

登記年月日：平成9年3月26日

これは図面に記載されている内容を証明した書面である。
令和6年9月6日 大阪法務局油田出張所 登記官

建物図面 各階平面図 9.3.26

家屋番号 東成1丁目 2646番2の1-棟

建物の所在 豊中市東成丘1丁目2646番地2

227019

-棟家屋番号

- 2646-2-1
- 2646-2-3
- 2646-2-101
- 2646-2-107
- 2646-2-201
- 2646-2-207
- 2646-2-301
- 2646-2-307
- 2646-2-401
- 2646-2-406
- 2646-2-501
- 2646-2-506
- 2646-2-601
- 2646-2-604

一棟の建物の番号 レジオン・東成丘

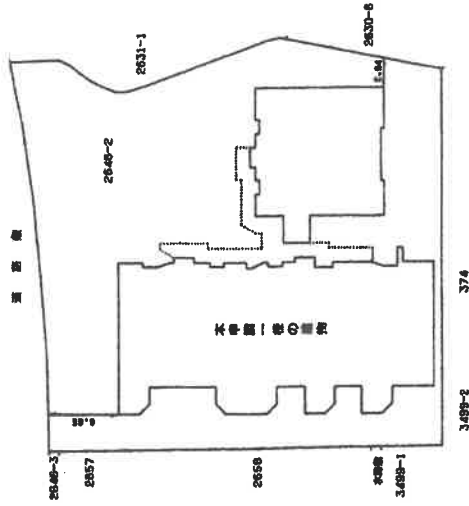

-----比図放縮下を示す



申請人

縮尺 1/500



作成者

縮尺 1/500

A3をA4に縮小

登記年月日：平成9年3月26日

これは図面に記録されている内容を証明した書面である。
令和6年9月6日 大阪法務局池田出張所

登記官

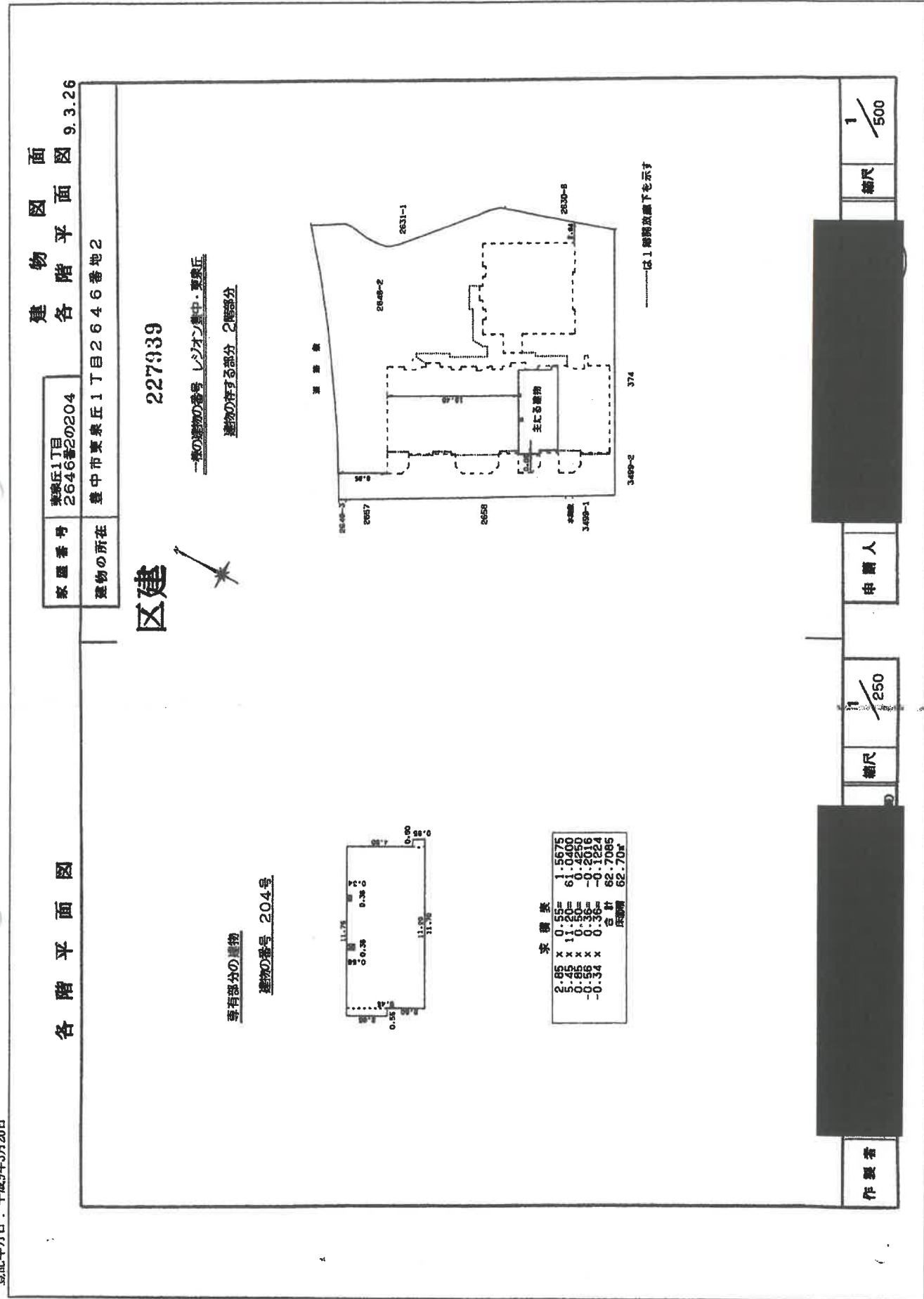

A3をA4に縮小

登記年月日：平成9年3月26日

これは図面に記載されている内容を証明した書面である。
令和6年9月6日 大阪法務局 湯田出務所 登記官

建物図面 各階平面図 9.3.26

家屋番号 東泉丘1丁目2646番地2の1棟

建物の所在 量中市東泉丘1丁目2646番地2

227921

一般の建物の番号 レゾン量中・東泉丘

一般の建物の番号 2階・3階 (全館同型)

区分建物
21号 2646-2-201
2646-2-207
3号 2646-2-301
2646-2-307

一般の建物の番号 レゾン量中・東泉丘

一般の建物の番号 2階・3階 (全館同型)

求積表

0.40	x	11.45	x	1.20/2	0.3480
11.45	x	12.06	x	1.20/2	43.1665
10.55	x	4.06	x		13.7000
11.65	x	4.57	x		48.1110
10.40	x	2.17	x		40.8765
11.30	x	1.17	x	0.55/2	0.6680
10.47	x	1.23	x		24.8210
11.65	x	2.00	x		16.3905
11.35	x	1.81	x		38.3755
11.45	x	1.76	x	1.20/2	0.6600
11.45	x	1.85	x		20.6435
11.45	x	1.74	x		44.5560
11.45	x	1.74	x		12.9500
11.45	x	1.74	x		12.9500
11.45	x	1.74	x		40.8455
0.55	x	0.50	x		0.7000
0.55	x	0.50	x		1.8700
0.55	x	0.50	x		2.5500
0.55	x	0.50	x		6.5000
0.55	x	0.50	x		0.8680
0.55	x	0.50	x		48.8400
0.55	x	0.50	x		1.1900
2.00	x	0.35	x		51.0000
2.00	x	0.40	x		7.2620
2.60	x	0.40	x		55.5600
4.4	x	12.00	x		1.4700
					合計 543.3900
					床面積 543.39㎡

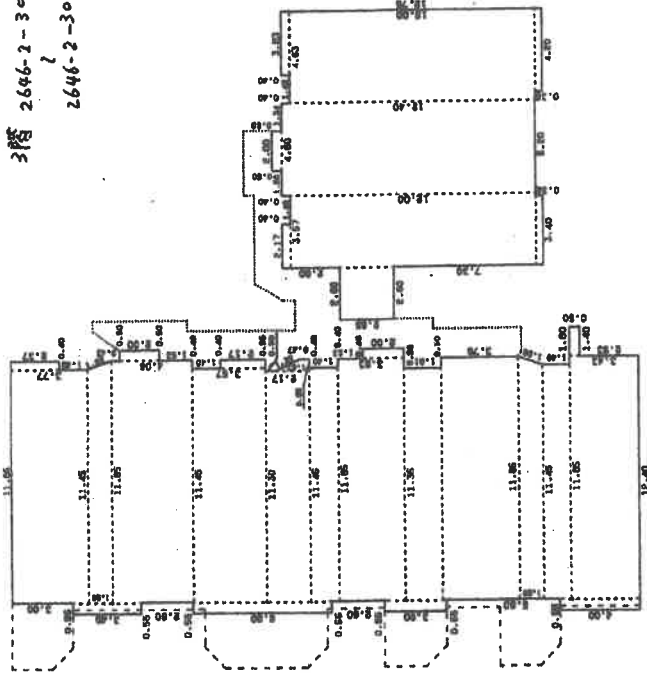

-----は1階部分を下示す

作製者

縮尺 1/250

申請人

縮尺 1/250

(3/3)

請求番号：14-2

A3をA4に縮小

間取略図

