

期 間 入 札 の 公 告

令和 7年 3月 5日

前橋地方裁判所高崎支部民事執行係

裁判所書記官 岩 瀬 智

別紙物件目録記載の不動産を下記のとおり期間入札に付します。

記

入札期間	令和 7年 4月 8日から 令和 7年 4月15日 午後 5時00分まで
開札期日	日 時 令和 7年 4月22日 午前 9時00分 場 所 前橋地方裁判所高崎支部売却場
売却決定 期日	日 時 令和 7年 5月13日 午前10時00分 場 所 前橋地方裁判所高崎支部民事執行係
特別売却 実施期間	令和 7年 4月24日 午前10時00分から 令和 7年 4月24日 午後 5時00分まで
買受申出の保証の 提供方法	下記のいずれかによる。 (1) 当裁判所の預金口座に金銭を振り込んだ旨の金融機関の証明書。 (2) 銀行, 損害保険会社, 農林中央金庫, 株式会社商工組合中央金庫, 全国を地区とする信用金庫連合会, 信用金庫又は労働金庫の支払保証委託契約締結証明書。
買受申出の資格の 制限 (民事執行規則33条)	☆印を付した物件は農地であるので, 権限を有する行政庁の交付した買受適格証明書を有する者及び買受けについて農地法上の許可又は届出を必要としない者に限り, 買受申出をすることができます。
一般の閲覧に供するため, 物件明細書・現況調査報告書・評価書の各写しを令和 7年 3月 5日から当庁物件明細書等閲覧室に備え置きます。	



物 件 目 録

1 所 在 高崎市上小埸町字六反田
地 番 7 4 4 番 6
地 目 宅地
地 積 2 4 6 . 4 3 平方メートル

所有者 A

2 所 在 高崎市上小埸町字六反田 7 4 4 番地 6
家屋 番号 7 4 4 番 6
種 類 居宅
構 造 木造かわらぶき平家建
床 面 積 9 7 . 7 1 平方メートル

共有者 B 持分 8 分の 1

共有者 C 持分 8 分の 7



物 件 明 細 書

令和 7年 1月 9日

前橋地方裁判所高崎支部民事執行係

裁判所書記官 岩 瀬 智

1 不動産の表示

【物件番号1, 2】

別紙物件目録記載のとおり

2 売却により成立する法定地上権の概要

なし

3 買受人が負担することとなる他人の権利

なし

4 物件の占有状況等に関する特記事項

【物件番号2】

本件所有者らが占有している。

5 その他買受けの参考となる事項

なし

《 注 意 書 》

- 1 本書面は、現況調査報告書、評価書等記録上表れている事実等を記載したものであり、関係者間の権利関係を最終的に決める効力はありません（訴訟等により異なる判断がなされる可能性もあります）。
- 2 記録上表れた事実等がすべて本書面に記載されているわけではありませんし、記載されている事実や判断も要点のみを簡潔に記載されていますので、必ず、現況調査報告書及び評価書並びに「物件明細書の詳細説明」も御覧ください。
- 3 買受人が、占有者から不動産の引渡しを受ける方法として、引渡命令の制度があります。引渡命令に関する詳細は、「引渡命令の詳細説明」を御覧ください。
- 4 対象不動産に対する公法上の規制については評価書に記載されています。その意味内容は「公法上の規制の詳細説明」をご覧ください。
- 5 各種「詳細説明」は、閲覧室では通常別ファイルとして備え付けられています。



物 件 目 録

1 所 在 高崎市上小埸町字六反田
地 番 7 4 4 番 6
地 目 宅地
地 積 2 4 6 . 4 3 平方メートル

所有者 A

2 所 在 高崎市上小埸町字六反田 7 4 4 番地 6
家屋 番号 7 4 4 番 6
種 類 居宅
構 造 木造かわらぶき平家建
床 面 積 9 7 . 7 1 平方メートル

共有者 B 持分 8 分の 1

共有者 C 持分 8 分の 7



令和6年(ケ)第46号
令和6年10月25日受理
令和6年12月4日提出

現況調査報告書

前橋地方裁判所高崎支部

執行官 齋藤 公 秀 ㊟

(注) チェック項目中の調査結果は、「■」の箇所の記載のとおり

物 件 目 録

1 所 在 高崎市上小埸町字六反田
地 番 7 4 4 番 6
地 目 宅地
地 積 2 4 6 . 4 3 平方メートル
所有者 A

2 所 在 高崎市上小埸町字六反田7 4 4 番地6
家屋 番号 7 4 4 番 6
種 類 居宅
構 造 木造かわらぶき平家建
床 面 積 9 7 . 7 1 平方メートル
共有者 B 持分8分の1
共有者 C 持分8分の7



不動産の表示	「物件目録」のとおり
住居表示	(地番) 群馬県高崎市上小埜町 7 4 4 番地 6 (住居表示未実施)
土地	物件 1
現況地目	<input checked="" type="checkbox"/> 宅地 (物件 1) <input type="checkbox"/> 公衆用道路 () <input type="checkbox"/> 宅地 (物件)
形状	<input checked="" type="checkbox"/> 公図のとおり <input checked="" type="checkbox"/> 地積測量図のとおり <input type="checkbox"/> 建物図面 (各階平面図) のとおり <input type="checkbox"/> 土地建物位置関係図のとおり <input type="checkbox"/>
占有者及び占有状況	<input type="checkbox"/> 土地所有者 <input checked="" type="checkbox"/> その他の者 上記の者が土地上に下記建物を所有し、占有している <input type="checkbox"/> <input checked="" type="checkbox"/> 「占有者及び占有権原」のとおり
下記以外の建物 (目的外建物)	<input checked="" type="checkbox"/> ない <input type="checkbox"/> ある (詳細は「目的外建物の概況」のとおり)
その他の事項	<input checked="" type="checkbox"/> 本件土地上にカーポートがある。
建物	物件 2
種類、構造及び床面積の概略	<input checked="" type="checkbox"/> 公簿上の記載とほぼ同一である <input type="checkbox"/> 公簿上の記載と次の点異なる (<input type="checkbox"/> 主たる建物 <input type="checkbox"/> 附属建物) <input type="checkbox"/> 種類: <input type="checkbox"/> 構造: <input type="checkbox"/> 床面積:
物件目録にない附属建物	<input checked="" type="checkbox"/> ない <input type="checkbox"/> ある 種類: 構造: 床面積:
占有者及び占有状況	<input checked="" type="checkbox"/> 建物共有者ら <input type="checkbox"/> その他の者 上記の者が本建物を住居として使用占有している。 <input type="checkbox"/> 「占有者及び占有権原」のとおり
上記以外の敷地 (目的外土地)	<input checked="" type="checkbox"/> ない <input type="checkbox"/> ある (詳細は「目的外土地の概況」のとおり)
その他の事項	<input checked="" type="checkbox"/> 本件建物の付属設備として、ヒートポンプ給湯機及び太陽光発電設備がある
執行官保管の仮処分	<input checked="" type="checkbox"/> ない <input type="checkbox"/> ある 地方裁判所 支部 令和 年 () 第 号 保管開始日 令和 年 月 日
土地建物の位置関係	<input type="checkbox"/> 建物図面 (各階平面図) のとおり <input checked="" type="checkbox"/> 土地建物位置関係図のとおり

(注) チェック項目中の調査結果は、「■」の箇所の記載のとおり

(2 枚目)

(占有関係用 (単独))

占有者及び占有権原 (物件1 関係)	
占有範囲	■全部 <input type="checkbox"/>
占有者	<input type="checkbox"/> 債務者 ■建物共有者ら
占有状況	■敷地 <input type="checkbox"/> 駐車場 <input type="checkbox"/> <input type="checkbox"/> 居宅 <input type="checkbox"/> 事務所 <input type="checkbox"/> 店舗 <input type="checkbox"/> 倉庫
■関係人(■Cの陳述 <input type="checkbox"/> 提示文書(<input type="checkbox"/>))	
占有権原	<input type="checkbox"/> 賃借 ■使用借 <input type="checkbox"/> 転借 <input type="checkbox"/>
占有開始時期	平成29年10月ころ (建物新築時)
最初の契約等	契約日 年 月 日 期間 年 月 日から <input type="checkbox"/> 年 月 日まで ■期間の定めなし
更新の種別	<input type="checkbox"/> 合意更新 <input type="checkbox"/> 自動更新 <input type="checkbox"/> 法定更新
現在の契約等	期間 年 月 日から <input type="checkbox"/> 年 月 日まで 年間 <input type="checkbox"/> 期間の定めなし
契約等当事者	貸主 ■所有者 <input type="checkbox"/> その他() 借主 ■占有者ら <input type="checkbox"/> その他()
賃料・支払時期	毎月金 円 (毎月末日限り 翌月分払) <input type="checkbox"/> 前払 () <input type="checkbox"/> 相殺 ()
敷金・保証金	<input type="checkbox"/> ない <input type="checkbox"/> 敷金 <input type="checkbox"/> 保証金 <input type="checkbox"/> ある 金 円
特約等	<input type="checkbox"/> 譲渡転貸可 <input type="checkbox"/>
その他	
執行官の意見	■上記のとおり <input type="checkbox"/> 下記のとおり <input type="checkbox"/> 「執行官の意見」のとおり

(注) チェック項目中の調査結果は、「■」の箇所の記載のとおり

(3枚目)

関係人の陳述等	
陳述者 (当事者等との関係)	陳述内容等
■ C (債務者兼建物共有者)	<ol style="list-style-type: none"> 1 私は本件建物の共有者です。 2 建物共有者 B は私の妻です。 3 1年ほど前までは、私と B、子供 3 人の家族 5 人でこの家に住んでいました。現在は、B と子供たちは B の実家で暮らしていますので、この家に居住しているのは私一人です。 4 土地所有者 A は、B の父です。土地は建物を建てたときから無償で使用させてもらっています。特に契約書等は作成しておらず、地代の支払いはしていません。 5 建物に不具合はありません。 6 1年ほど前までは、室内で猫を飼っていました。 7 近隣との境界トラブルや異臭・騒音などはありません。 8 ヒートポンプ給湯機及び太陽光発電設備の所有者は建物と同じです。

(注) チェック項目中の調査結果は、「■」の箇所の記載のとおり
(4 枚目)

執行官の意見

■以下の通り

1 本件各物件の状況

土地建物位置関係図、間取図及び添付した写真のとおりである。

2 占有の認定

現在本件建物に居住しているのはC一人であるが、Bや子らの部屋には同居時と変わらず動産類が保管されており、いつでも同居を再開できる状況であることから、土地・建物ともに建物共有者らの占有があるものと判断した。

3 売却対象範囲

(1) 本件土地にカーポートがある(写真①参照)。

これはアルミ製の柱をコンクリートに埋め込んで設置されており、土地の定着物といえるため、売却の対象となる。

(2) 本件建物の屋根にソーラーパネルが設置されている(写真①参照)。

また、本件建物の北東側にヒートポンプ給湯機がある(写真⑨)。

これらについては、主物である本件建物と所有者が同一であり、主物の常用に供されているため、本件建物の従物にあたる。よって売却の対象となる。

(注) チェック項目中の調査結果は、「■」の箇所の記載のとおり

(5 枚目)

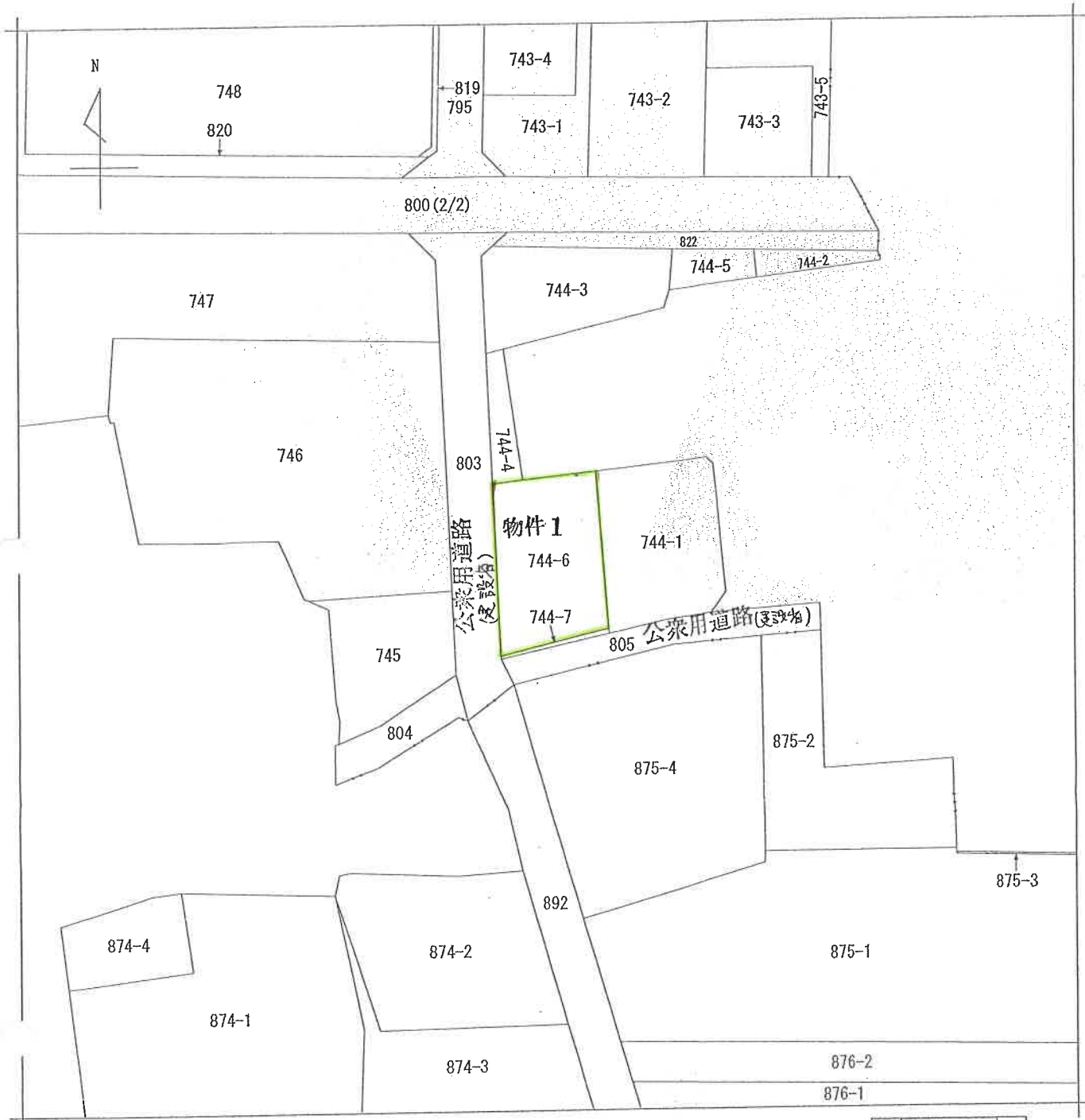

請求部分	所在	高崎市上小堀町字六反田			地番	744番6		
出力縮尺	1/500	精度区分		座標系又は記号	分類	地図(法第14条第1項)	種類	土地改良所在図
作成年月日	昭和58年11月30日			備付年月日(原図)		補記事項		

これは地図に記載されている内容を証明した書面である。

(前橋地方法務局高崎支局管轄)

令和6年9月12日

宇都宮地方法務局

登記官

請求番号: 51-1

(1/1)

A3をA4に縮小

(7枚目)

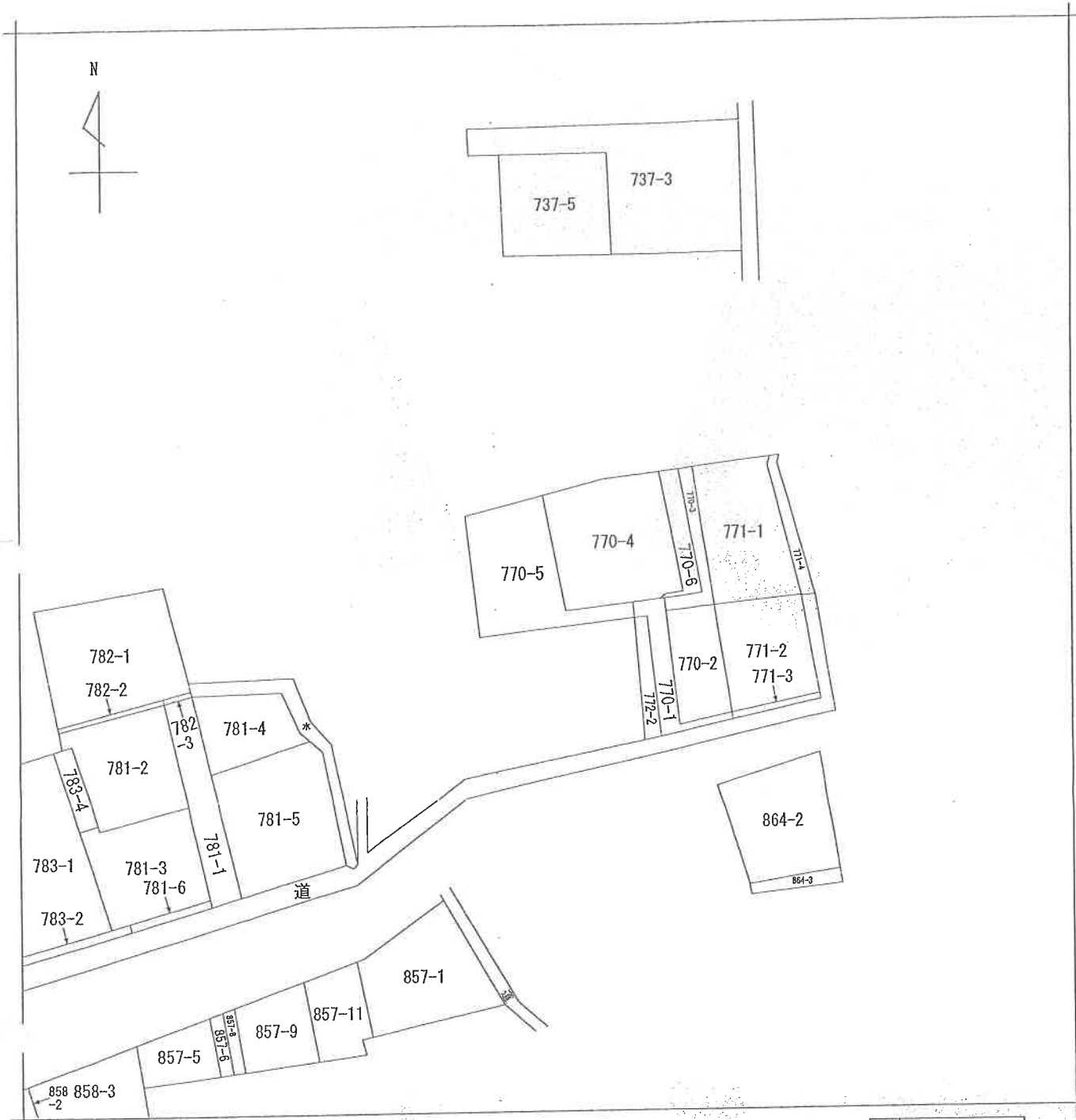

(注) 地図に準ずる図面は、土地の区画を明確にした不動産登記法所定の地図が備え付けられるまでの間、これに代わるものとして備え付けられている図面で、土地の位置及び形状の概略を記載した図面です。

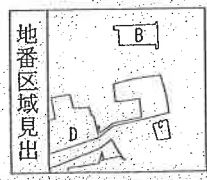

A 上小埜町
B 上小埜町
C 上小埜町
D 上小埜町

請求部	所在	高崎市上小埜町字六反田		地番	770番5	
出力縮尺	1/600	精度区分		座標系又は座番は記号	分類	地図に準ずる図面
作成年月日				備付年月日(原図)	補事項	
						種類 旧土地台帳附属地図

これは地図に準ずる図面に記録されている内容を証明した書面である。

(前橋地方法務局高崎支局管轄)

令和6年10月28日

前橋地方法務局

請求番号：57-2

登記官

(1/1)

(8 枚目)

A3をA4に縮小

公用

登記年月日：平成29年4月3日

令和6年10月28日

前橋地方方法務局

(前橋地方方法務局高崎支庁管轄)

これは図面に記録されている内容を証明した書面である。

(9枚目)

登記簿

地積測量図

地番 744-1、-6、-7

土地の所在 高崎市止小幡町字六反田



求積表

地番	744-6	X_n	Y_n	$Y_{n+1}-Y_n-1$	$X_n \cdot (Y_{n+1}-Y_n-1)$
K25	103.626	100.427	2.576	266.940576	
K34	104.060	103.968	12.747	1328.452820	
C128	105.130	113.174	10.101	1067.918130	
C127	86.637	114.069	-11.782	-1020.767134	
C129	83.689	101.392	-13.642	-1141.686338	
合計					492.869054
合計面積					246.4375260㎡

地番	744-7	X_n	Y_n	$Y_{n+1}-Y_n-1$	$X_n \cdot (Y_{n+1}-Y_n-1)$
K24	83.282	101.412	-12.699	-1057.696118	
C129	83.689	101.392	12.657	1059.251673	
C127	86.637	114.069	12.699	1100.203263	
C126	86.185	114.091	-12.657	-1090.843545	
合計					11.013273
合計面積					5.5066365
合計面積					6.50㎡

総面積 251.9411635 ㎡

求積
744-1
504-251.9411635-252.0588365
252.05㎡

使用した測地・図測系 任意 平面 平成29年3月20日
測量年月日

点名	X座標	Y座標	備考
T21	100.000	100.000	
T23	80.645	101.665	

記号	境界線の種別	記号	境界線の種別	境界線の種別	境界線の種別
⑤	石	⑤	金属板	⑤	境界線の種別
⑥	コンクリート杭	⑥	金属板	⑥	境界線の種別
⑦	ガラスチップ杭	⑦	金属プレート		



物件1

縮尺 1/250

申請人

(平成29年3月28日作成)

作成者 土地家産調査士

A3をA4に縮小

登記年月日：平成29年10月19日

建物図面

各階平面図

家屋番号 744番6
 建物の所在 高崎市上小幡町字六反田744番地6

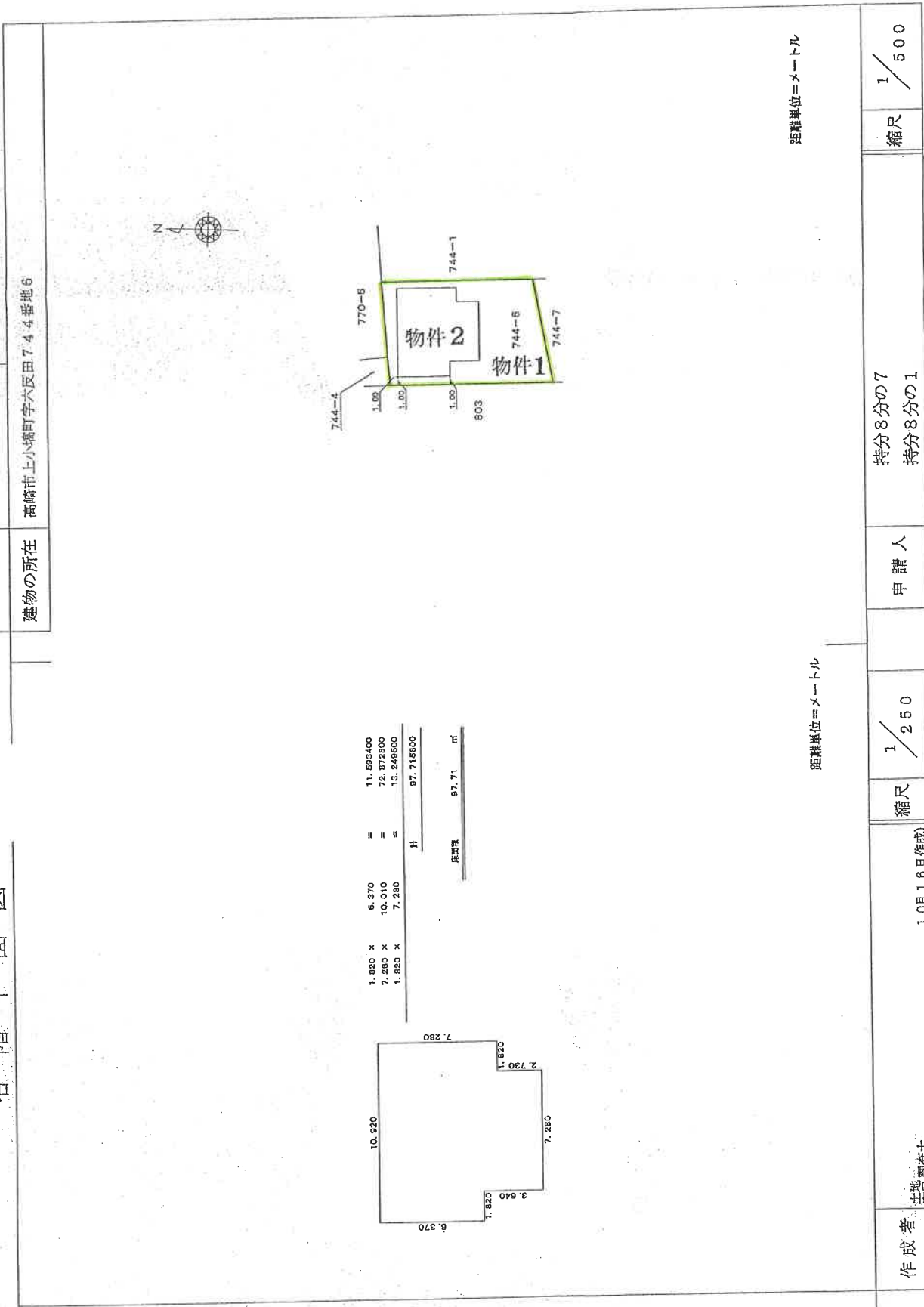

距離単位=メートル

距離単位=メートル

作成者 土地調査士 家屋	10月16日作成	縮尺 1 / 250	申請人 持分8分の7 持分8分の1	縮尺 1 / 500
--------------------	----------	---------------	-------------------------	---------------

これは図面に記録されている内容を証明した書面である。
 (前橋地方事務局長 高橋 文高 官署印)
 令和6年9月12日 宇都宮地方事務局長

(10枚目)

A3をA4に縮小

請求番号：51-2

土地建物位置関係図

令和6年(ケ)第46号

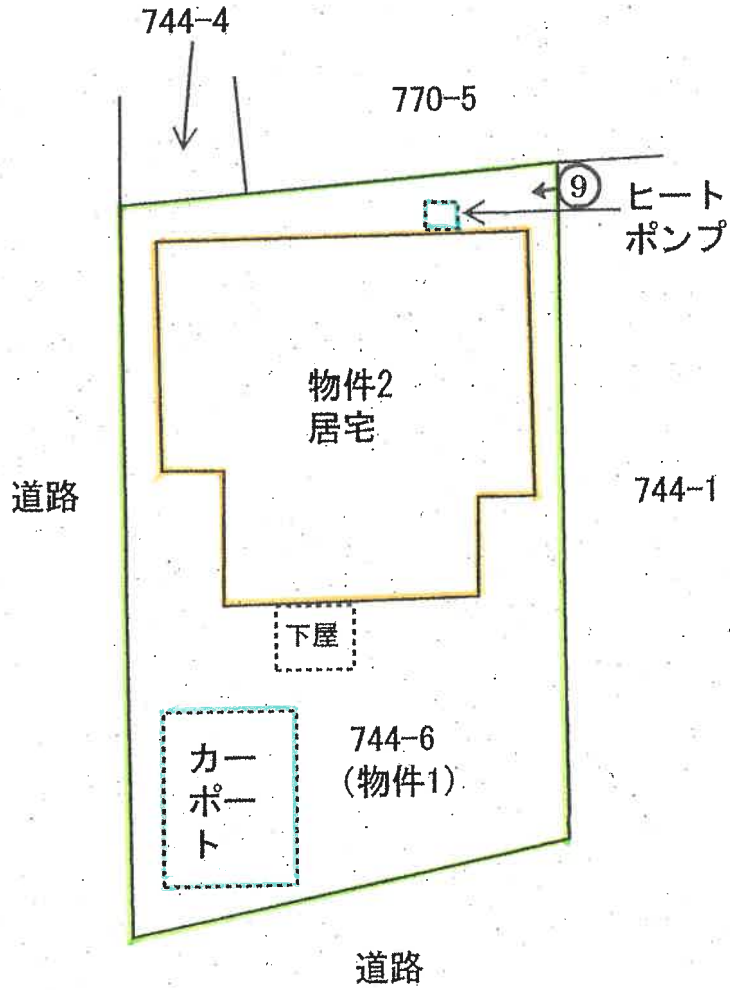

←○ 写真撮影位置・方向

間取図

令和6年(ケ)第46号
(物件2)

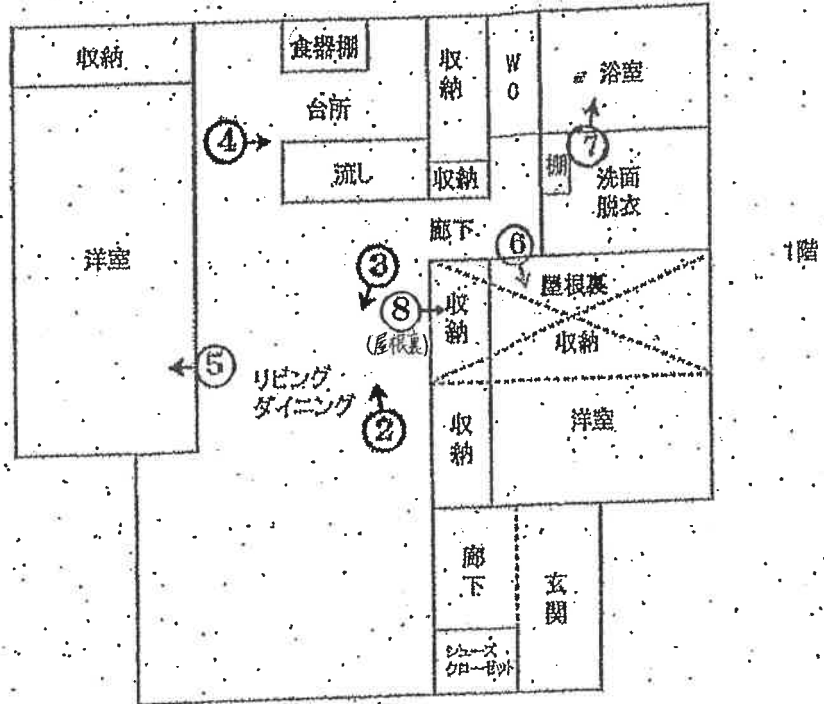

○ 写真撮影位置・方向

(12 枚目)



① 外観

ソーラーパネル

カーポート



②



③



④



⑤



⑥

(1 4 枚目)



⑦



⑧

屋根裏収納



⑨

ヒートポンプ給湯機

令和 6 年 (ケ) 第 46 号
令和 6 年 11 月 20 日 現地 調査
令和 6 年 12 月 13 日 評 価
評価書番号 第 2415 号

前橋地方裁判所高崎支部 御中

評 価 書

評価人 不動産鑑定士

菅 谷 隆 雄 印

第1 評価額

一括価格		
金 9,970,000 円		
内訳価格		
物件1	(土地)	金 4,210,000 円
物件2	(建物)	金 5,760,000 円

- 1 一括価格は、物件1～2の各不動産について、一括売却（民事執行法61条本文）を行うことを前提とした場合の価格である。
- 2 内訳価格は、配当等の判断のために一括価格の内訳として算出した価格である。
- 3 土地の内訳価格は地上建物のための土地利用権等価格を控除した価格であり、建物の内訳価格は当該土地利用権等付建物としての価格である。

第2 評価の条件

- 1 本件評価は、民事執行法により売却に付されることを前提とした適正価格を求めるものである。
したがって、求めるべき評価額は、一般の取引市場において形成される価格ではなく、一般の不動産取引と比較しての競売不動産特有の各種の制約（売主の協力が得られないことが常態であること、買受希望者は内覧制度によるほかは物件内部の確認が直接できないこと、引渡しを受けるために法定の手続きをとらなければならない場合があること、目的物の種類又は品質に関する不適合には瑕疵担保責任がないこと等）等の特殊性を反映させた価格とする。
- 2 評価は、目的物件の調査時点における現状に基づいて行うものであり、調査日以降発生した物件の現状変更については原則として考慮していない。
- 3 現地での物件調査は、原則として目視可能な部分に限定される。
- 4 物件に関する情報提供の内容は、民事執行法58条4項に定める場合を除いて、原則として公共機関で公開された資料に基づくものである。

第3 目的物件

番号	所在等	登記	現況
1	所在地 地番 地目 地積	高崎市上小埴町字六反田 744番6 宅地 246.43 m ²	同左
2	所在 家屋番号 種類 構造 床面積	高崎市上小埴町字六反田744番地6 744番6 居宅 木造かわらぶき平家建 97.71 m ²	同左
番号	特記事項		

第4 目的物件の位置・環境等

1 土地の概況及び利用状況等（物件1）

位置・交通	JR信越本線「北高崎駅」駅の北西方約3,000m（道路距離） （別添「位置図」参照）				
付近の状況	一般住宅等のほか農地も多く残る市街化調整区域内の地域				
主な公法上の規制等 （道路幅員等の個別的な規制を考慮しない一般的な規制）	都市計画区分	市街化調整区域			
	用途地域	指定なし			
	建ぺい率	70 %			
	容積率	200 %			
	防火規制	—			
	その他の規制	—			
画地条件	南側間口約13m、奥行約19mのほぼ整形の角地。画地内は概ね平坦。				
接面道路の状況	南側で幅員約2.8m舗装市道（D716号線・建築基準法第42条2項）に等高に接し、西側で幅員約5.0m舗装市道（D722号線・建築基準法第42条1項1号）に概ね等高に接する。南側はいわゆる2項道路であるが、セットバック済であり、これ以上の後退は不要である。				
土地の利用状況等	範 囲		利用状況	占有者	利用権原
	物件1	246.43 m ²	物件2建物の敷地	建物共有者ら	使用借権
供給処理施設	<p>水道： あり ガス配管： なし 下水道： あり</p> <p>（注）供給処理施設における「あり」とは、対象物件の前面道路に該当施設の本管（以下、施設管という）が通っており、通常のコストで敷地内への引込ができる状態にあることをいう。「なし」とは、対象物件を含めた周辺に施設管が配置されておらず、敷地内に引込むことが不可能な場合をいう。「不明」とは、前面道路に施設管は敷設されていないにもかかわらず供給処理を利用している場合や、役場での確認事項に疑義がある場合等で、将来的に当該施設が利用できるかどうか不明な場合をいう。</p>				
特記事項	<p>①物件1の土地は市街化調整区域内に存するが、都市計画法第34条14号の「分家住宅」として平成29年5月22日・第43号で開発許可を受けて建築されている。この許可については属人性があることから、買受人は、群馬県開発審査会提案基準等：基準7-1の「用途変更I」により属人性を解除する等の必要がある。（高崎市役所開発指導課）</p> <p>②物件1土地上に定着物であるカーポートが存在する。</p> <p>③本件土地には周知の埋蔵文化財包蔵地の指定はない。</p> <p>④土壌汚染の可能性について高崎市役所環境部環境政策課及び下水道課で調査したところ、土壌汚染対策法の規定による要措置区域若しくは形質変更時要届出区域の指定の事実はない。また、当該場所には過去に水質汚濁防止法及び下水道法による有害物質使用特定施設の届出はないとのことであり、現況も住宅であることから、土壌汚染の可能性は低いと推測するが、詳細については各担当課へ照会や確認が必要である。</p>				

2 建物の概況及び利用状況等（物件2）

区分	主である建物
建築時期及び経済的残存耐用年数	建築年月日（登記記載）： 平成29年10月6日 新築 経過年数： 約 7 年 経済的残存耐用年数： 約 18 年
仕様	構造： 木造 屋根： かわらぶき 外壁： サイディング 等 内壁： ビニールクロス 等 天井： ビニールクロス 等 床： フローリング、CF 等 設備： 電気、給排水設備、衛生設備、ソーラーパネル 等 その他：
床面積（現況）	延 97.71 m ²
現況用途等	階 層： 1 階 現況用途： 居宅 間 取 り： 別添「間取図」参照
品 等	普通
保守管理の状態	普通
建物の利用状況	現況調査報告書記載のとおり
特記事項	①屋根裏収納は天井高が1.5m未満であるため、延床面積に含まれないものと思料する。 ②1年ほど前まで室内で猫1匹を飼っていたが、現在はいない。

第5 評価額算出の過程

1 基礎となる価格

(1) 建付地価格(物件1)

目的土地の建付地価格を次の通り求めた。

番号	標準画地 価格(円/m ²) ア	個別 格 差 イ	地 積 (m ²) ウ	建付減価 エ	建付地価格 (円) ア×イ×ウ×エ
1	34,900	1.06	246.43	0.90	8,205,000

ア 標準画地価格 (公示価格等からの規準)

地価公示 高崎 -20

物件 公示価格 時点修正 標準化補正 地域格差 標準画地価格
 1 53,500 円/m² × 99.7 / 100 × 100 / 102 × 100 / 150 = 34,900 円/m²

◇ 時点修正 : 公示価格の価格時点から評価日までの推定変動率である。

◇ 標準化補正 : 西方位 等

◇ 地域格差 : 街路・交通接近・環境条件等を考慮した。

イ 個別格差

1 : 1.06 南方位、角地、カーポート 等

ウ 地 積 : 登記数量による。

エ 建付減価 : 建物と敷地との適応の状態等を考慮した。

(2) 建物価格(物件2)

目的建物の再調達原価を、建物建築費の推移動向を考慮した標準的な建築費に比準して求め、これに耐用年数に基づく方法及び観察減価法を併用して求めた現価率を乗じて、建物価格を求めた。

番号	再調達原価 (円/m ²) ア	現況延床面積 (m ²) イ	現価率 ウ	建物価格 (円) ア×イ×ウ
2	220,000	97.71	0.432	9,286,000

ア 再調達原価 : 類似の建設事例等を参酌し、従物であるソーラーパネル及びヒートポンプを含め、消費税をも考慮して査定

ウ 現価率 (減価修正)

番号 耐用年数に基づく方法 (定率法) 観察減価法 現価率
 残価率 経過 経過 残存

2 : (5.0%) { 7 / (7 + 18) } × (1 - 0.00) = 0.432

観察減価 : 特になし

2 評価額の判定

前記により求めた価格に、土地については土地利用権等価格を控除し、建物については土地利用権等価格を加算し、さらに競売市場修正等を施して、下記の通り評価額を求めた。

(1) 土地利用権等価格

番号	建付地価格 (円) ア	土地利用権等割合 イ		土地利用権等価格 (円) ア×イ
1	8,205,000	0.10	使用借権	821,000

イ 土地利用権等割合： 土地利用権等を上記の通り判定し、その割合を上記の通り査定した。

(2) 内訳価格及び一括価格

番号	基礎となる価格 (円) ア	土地利用権等価格 の控除及び加算 (円) イ	占有減価 修正 ウ	市場性 修正 エ	競売市場 修正 オ	評価額 (円) (ア±イ)×ウ ×エ×オ
1	8,205,000	-821,000	-	0.95	0.60	4,210,000
2	9,286,000	+821,000	1.00	0.95	0.60	5,760,000
一括価格 (合計)						9,970,000

ウ 占有減価： 特になし

エ 市場性修正： 改めて開発許可が必要となることによる市場性の減退の程度を考慮して査定した。

オ 競売市場修正： 評価の条件欄記載の不動産競売市場の特殊性等を考慮した。

第6 参考価格資料

地 価 公 示 : 高崎 - 20
所 在 : 高崎市下小埜町字下久保6 1 2番7外
価 格 : 53,500 円/m²
位 置 : JR信越本線「北高崎」駅の北西方 道路距離約2,200m
価 格 時 点 : 令和6年1月1日
地 積 : 145 m²
供給処理施設 : 水道、下水
接 面 街 路 : 西 4.2 m 市道
用 途 指 定 等 : 市街化区域 、 第1種住居地域
(建ぺい率 60 % 、 容積率 200 %)
地 域 の 概 要 : 一般住宅の中に共同住宅等も見られる住宅地域

第7 附属資料

- 1 位置図
- 2 土地建物位置関係図
- 3 間取図

位置図

令和6年(ケ)第46号

浜川町



受命物件



高崎市役所白地図

1/10000

土地建物位置関係図

令和6年(ケ)第46号

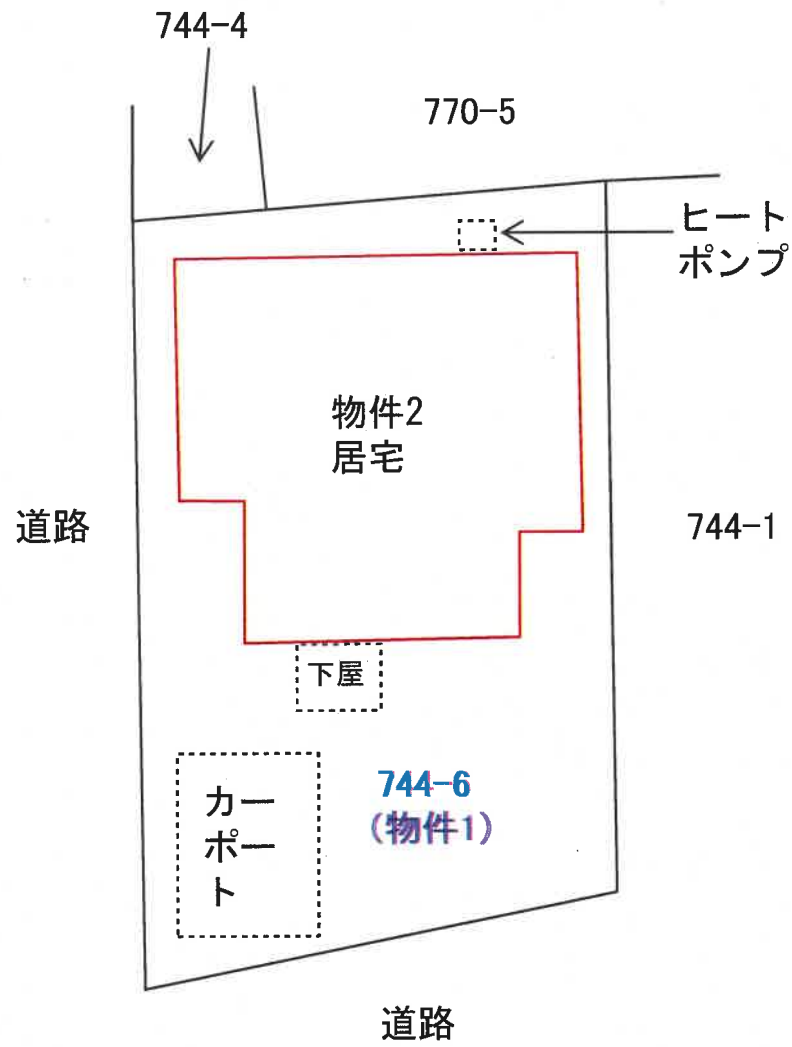

間取図

令和6年(ケ)第46号
(物件2)

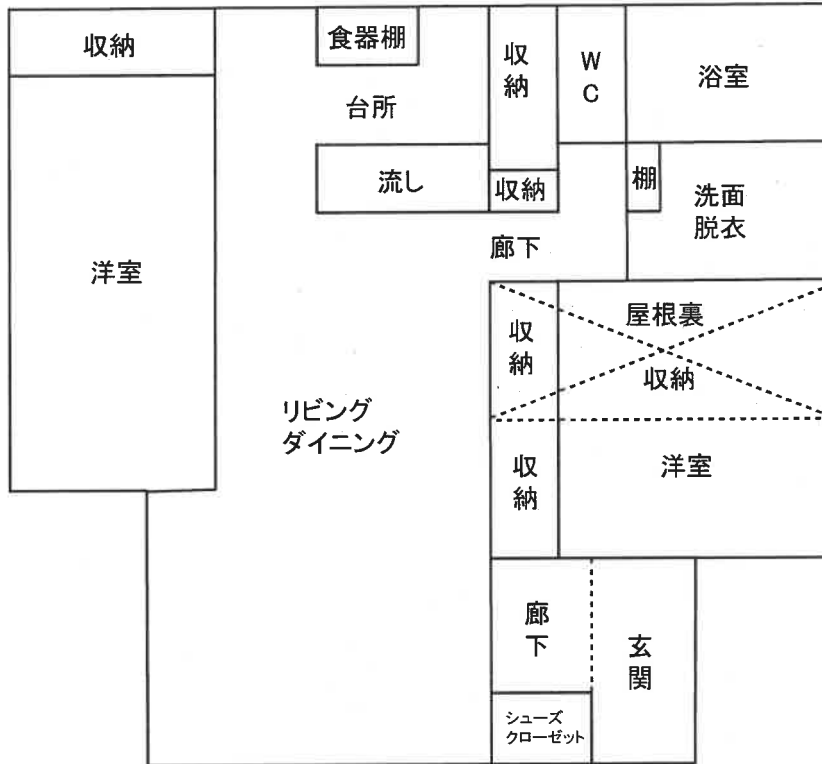

1階