

期 間 入 札 の 公 告

令和 6年 4月10日

前橋地方裁判所高崎支部民事執行係

裁判所書記官 三 友 哲 也

別紙物件目録記載の不動産を下記のとおり期間入札に付します。

記

入札期間	令和 6年 5月 7日から 令和 6年 5月14日 午後 5時00分まで
開札期日	日 時 令和 6年 5月21日 午前 9時00分 場 所 前橋地方裁判所高崎支部売却場
売却決定 期日	日 時 令和 6年 6月11日 午前10時00分 場 所 前橋地方裁判所高崎支部民事執行係
特別売却 実施期間	令和 6年 5月23日 午前10時00分から 令和 6年 5月23日 午後 5時00分まで
買受申出の保証の 提供方法	下記のいずれかによる。 (1) 当裁判所の預金口座に金銭を振り込んだ旨の金融機関の証明書。 (2) 銀行、損害保険会社、農林中央金庫、株式会社商工組合中央金庫、全国を地区とする信用金庫連合会、信用金庫又は労働金庫の支払保証委託契約締結証明書。
買受申出の資格の 制限 (民事執行規 則33条)	☆印を付した物件は農地であるので、権限を有する行政庁の交付した買受適格証明書を有する者及び買受けについて農地法上の許可又は届出を必要としない者に限り、買受申出をすることができます。
一般の閲覧に供するため、物件明細書・現況調査報告書・評価書の各写しを令和 6年 4月10日から当庁物件明細書等閲覧室に備え置きます。	



物 件 目 録

- | | | |
|---|-------|--|
| 1 | 所 在 | 高崎市箕郷町上芝字社宮司 |
| | 地 番 | 4 1 4 番 2 5 |
| | 地 目 | 宅地 |
| | 地 積 | 1 7 9 . 6 3 平方メートル |
| 2 | 所 在 | 高崎市箕郷町上芝字社宮司 4 1 4 番地 2 5 |
| | 家屋 番号 | 4 1 4 番 2 5 |
| | 種 類 | 居宅 |
| | 構 造 | 木造合金メッキ鋼板ぶき 2階建 |
| | 床 面 積 | 1階 5 2 . 9 9 平方メートル
2階 5 2 . 9 9 平方メートル |



物 件 明 細 書

令和 6年 2月 5日

前橋地方裁判所高崎支部民事執行係

裁判所書記官 岩 瀬 智

1 不動産の表示

【物件番号1, 2】

別紙物件目録記載のとおり

2 売却により成立する法定地上権の概要

なし

3 買受人が負担することとなる他人の権利

なし

4 物件の占有状況等に関する特記事項

【物件番号2】

本件所有者が占有している。

5 その他買受けの参考となる事項

なし

《 注 意 書 》

- 1 本書面は、現況調査報告書、評価書等記録上表れている事実等を記載したものであり、関係者間の権利関係を最終的に決める効力はありません（訴訟等により異なる判断がなされる可能性もあります）。
- 2 記録上表れた事実等がすべて本書面に記載されているわけではありませんし、記載されている事実や判断も要点のみを簡潔に記載されていますので、必ず、現況調査報告書及び評価書並びに「物件明細書の詳細説明」も御覧ください。
- 3 買受人が、占有者から不動産の引渡しを受ける方法として、引渡命令の制度があります。引渡命令に関する詳細は、「引渡命令の詳細説明」を御覧ください。
- 4 対象不動産に対する公法上の規制については評価書に記載されています。その意味内容は「公法上の規制の詳細説明」をご覧ください。
- 5 各種「詳細説明」は、閲覧室では通常別ファイルとして備え付けられています。



物 件 目 録

- | | | |
|---|-------|--|
| 1 | 所 在 | 高崎市箕郷町上芝字社宮司 |
| | 地 番 | 4 1 4 番 2 5 |
| | 地 目 | 宅地 |
| | 地 積 | 1 7 9 . 6 3 平方メートル |
| 2 | 所 在 | 高崎市箕郷町上芝字社宮司 4 1 4 番地 2 5 |
| | 家屋 番号 | 4 1 4 番 2 5 |
| | 種 類 | 居宅 |
| | 構 造 | 木造合金メッキ鋼板ぶき 2 階建 |
| | 床 面 積 | 1 階 5 2 . 9 9 平方メートル
2 階 5 2 . 9 9 平方メートル |



令和5年(ケ)第51号
令和5年11月9日受理
令和5年12月8日提出

現況調査報告書

前橋地方裁判所高崎支部

執行官 根岸喜代志(印)

(注) チェック項目中の調査結果は、「■」の箇所の記載のとおり

物 件 目 録

- 1 所 在 高崎市箕郷町上芝字社宮司
地 番 4 1 4 番 2 5
地 目 宅地
地 積 1 7 9 . 6 3 平方メートル
- 2 所 在 高崎市箕郷町上芝字社宮司 4 1 4 番地 2 5
家屋 番号 4 1 4 番 2 5
種 類 居宅
構 造 木造合金メッキ鋼板ぶき 2階建
床 面 積 1階 5 2 . 9 9 平方メートル
2階 5 2 . 9 9 平方メートル

不動産の表示	「物件目録」のとおり												
住居表示	(地番) 群馬県高崎市箕郷町上芝414番地25 (住居表示未実施)												
土 地	物件1												
現況地目	<input checked="" type="checkbox"/> 宅地(物件1) <input type="checkbox"/> 公衆用道路(物件) <input type="checkbox"/> (物件)												
形 状	<input type="checkbox"/> 公図のとおり <input type="checkbox"/> 地積測量図のとおり <input type="checkbox"/> 建物図面(各階平面図)のとおり <input checked="" type="checkbox"/> 土地建物位置関係図のとおり												
占有者及び占有状況	<input checked="" type="checkbox"/> 土地所有者 <input type="checkbox"/> その他の者 上記の者が本土地に下記建物を所有し、占有している <input type="checkbox"/> 「占有者及び占有権原」のとおり												
下記以外の建物(目的外建物)	<input checked="" type="checkbox"/> ない <input type="checkbox"/> ある(詳細は「目的外建物の概況」のとおり)												
その他の事項	<input checked="" type="checkbox"/> 別紙「執行官の意見」のとおり												
建 物	物件2												
種類、構造及び床面積の概略	<input checked="" type="checkbox"/> 公簿上の記載とほぼ同一である <input type="checkbox"/> 公簿上の記載と次の点が異なる(<input type="checkbox"/> 主たる建物 <input type="checkbox"/> 附属建物) <input type="checkbox"/> 種類: <input type="checkbox"/> 構造: <input type="checkbox"/> 床面積:												
物件目録にない附属建物	<input checked="" type="checkbox"/> ない <input type="checkbox"/> ある <table style="display: inline-table; vertical-align: middle; margin-left: 10px;"> <tr> <td style="font-size: 2em;">{</td> <td>種類:</td> </tr> <tr> <td></td> <td>構造:</td> </tr> <tr> <td></td> <td>床面積:</td> </tr> </table>			{	種類:		構造:		床面積:				
{	種類:												
	構造:												
	床面積:												
占有者及び占有状況	<input checked="" type="checkbox"/> 建物所有者 <input type="checkbox"/> その他の者 上記の者が本建物を居宅として使用している <input type="checkbox"/> 「占有者及び占有権原」のとおり												
上記以外の敷地(目的外土地)	<input checked="" type="checkbox"/> ない <input type="checkbox"/> ある(詳細は「目的外土地の概況」のとおり)												
その他の事項	<input checked="" type="checkbox"/> 別紙「執行官の意見」のとおり												
執行官保管の仮処分	<input checked="" type="checkbox"/> ない <input type="checkbox"/> ある <table style="display: inline-table; vertical-align: middle; margin-left: 10px;"> <tr> <td style="font-size: 2em;">{</td> <td>地方裁判所</td> <td>支部</td> <td>令和元年()第</td> <td>号</td> </tr> <tr> <td></td> <td>保管開始日</td> <td>令和元年</td> <td>月</td> <td>日</td> </tr> </table>			{	地方裁判所	支部	令和元年()第	号		保管開始日	令和元年	月	日
{	地方裁判所	支部	令和元年()第	号									
	保管開始日	令和元年	月	日									
土地建物の位置関係	<input type="checkbox"/> 建物図面(各階平面図)のとおり <input checked="" type="checkbox"/> 土地建物位置関係図のとおり												

(注) チェック項目中の調査結果は、「

執行官の意見

- 1 本件土地は、その北側で公道に接面している。
- 2 登記上、本件土地上には本件建物以外に登記ある建物は存在しない。
- 3 本件建物の玄関付近の表札には、所有者Aの姓が漢字とローマ字で表記されており、室内にはA宛の郵便物が多数存在した。A以外の者が本件建物を占有しているような様子は全く見受けられなかった。以上から、本件建物内にはAが居住しているものと思われる。

(注) チェック項目中の調査結果は、「■」の箇所の記載のとおり

調査の経過		
調査の日時	調査の場所等	調査の方法等
令和5年11月13日(月) 10:15-10:28	物件所在地	<input checked="" type="checkbox"/> 現地調査、写真撮影 <input checked="" type="checkbox"/> 全戸不在。次回調査日の事務連絡及び賃貸借についての照会の書面を郵送(郵送料84円×2)
令和5年11月13日(月) 11:00-11:10	前橋地方法務局高崎支局	<input checked="" type="checkbox"/> 実測図を取得 <input checked="" type="checkbox"/> 本件土地の登記ある建物の存否を確認 <input checked="" type="checkbox"/> 周辺土地の登記事項証明書(要約書)を取得
令和5年11月13日(月) 11:45-11:59	高崎市役所	<input checked="" type="checkbox"/> 間取図を取得 <input checked="" type="checkbox"/> 接面道路等の管理番号、幅員等を照会
令和5年11月27日(月) 9:54-10:06	物件所在地	<input checked="" type="checkbox"/> 現地調査、写真撮影 <input checked="" type="checkbox"/> 全戸不在。次回調査日の事務連絡及び賃貸借についての照会の書面を郵送(郵送料84円) <input checked="" type="checkbox"/> 評価人同行
令和5年12月6日(水) 14:58-15:21	物件所在地	<input checked="" type="checkbox"/> 現地調査、写真撮影 <input checked="" type="checkbox"/> 全戸不在 <input checked="" type="checkbox"/> 評価人同行
令和 年 月 日() : - :		<input type="checkbox"/>
令和 年 月 日() : - :		<input type="checkbox"/>
(特記事項) <input type="checkbox"/> 令和 年 月 日 目的物件は不在で施錠されていると予想されたので、立会人及び解錠技術者を同行して臨場した。 <input checked="" type="checkbox"/> 令和5年12月6日 目的物件は不在で施錠されていたので、立会人を立ち合わせ、技術者に解錠させて建物内に立ち入った。 <input type="checkbox"/> 令和 年 月 日 休日・夜間執行許可の提示をした。 <input type="checkbox"/>		

(注) チェック項目中の調査結果は、「」の箇所の記載のとおり



(注) 地図に準ずる図面は、土地の区画を明確にした不動産登記法所定の地図が備え付けられるまでの間、これに代わるものとして備え付けられている図面で、土地の位置及び形状の概略を記載した図面です。



請求部	所在	高崎市箕郷町上芝字社宮司		地番	414番25		
出力縮尺	1/500	精度区分		座標系又は記号	分類	地図に準ずる図面	
作成年月日	昭和53年7月22日	備付年月日(原図)		補記事項		種類	旧土地台帳附属地図

これは地図に準ずる図面に記録されている内容を証明した書面である。

(前橋地方務局高崎支局管轄)

令和5年9月28日

横浜地方務局

登記官

請求番号：2-1

(1/1)

(5 枚目)

A 3 から A 4 に縮小

登記年月日：昭和53年7月24日

1008626

凡記号	境界標の種類	配号	境界標の種類
①	石杭	①	合成杭
②	コンクリート杭	②	金属杭
③	刻ミ		

前
地番 414-24-25-26-30-31 後・新
土地の所在 群馬県 箕郷町 入彦上芝
高崎市箕郷町上芝 (7/B)

414-24
 $\frac{18044 \times (8503 + 8387)}{2} = 178,870,580 \text{ m}^2$

414-25
 $\frac{18989 \times (8438 + 8482)}{2} = 178,635,940 \text{ m}^2$

414-26
 $18592 \times (8523 + 8443) = 261,132,672 \text{ m}^2$
 $18974 \times 8438 = 179,076,612$
 $440,208,284 \times \frac{1}{2} = 220,104,142 \text{ m}^2$

414-30
 $18884 \times (8348 + 8344) = 358,474,972$
 $358,474,972 \times \frac{1}{2} = 179,237,486 \text{ m}^2$

414-31
 $\frac{18097 \times (8319 + 8443)}{2} = 178,148,957 \text{ m}^2$

414-32
 $18153 \times 8285 = 168,550,605$
 $18537 \times (4446 + 7919) = 227,210,005$
 $377,760,610 \times \frac{1}{2} = 198,880,305 \text{ m}^2$

境界標の種類	杭
①	石
②	プラスチック杭
③	コンクリート杭
④	金属杭
⑤	刻ミ(印)
⑥	木杭

申請人
年 7 月 8 日 (作製)

縮尺 1/250

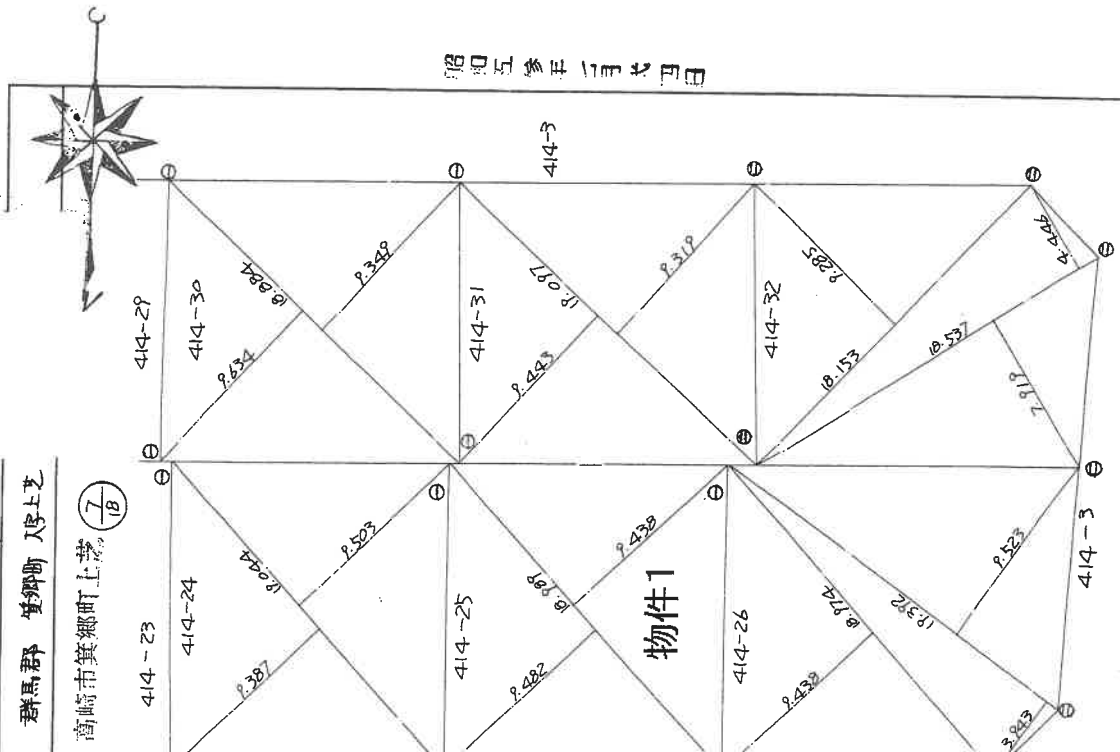

昭和五十二年七月廿四日

これは図面に記録されている内容を証明した書面である。

令和5年11月13日

前橋地方方法務局高崎支局

登記官

作製者

登記年月日：平成30年4月19日

各階平面図

家屋番号 414番25

建物図面

建物の所在 高崎市箕郷町上芝字社宮司414番地25

1階・2階
(各階同型)

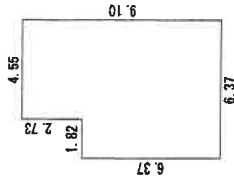

求積表

6.37 × 6.37	=	40.5769
4.55 × 2.73	=	12.4215
合計		52.9984
床面積		52.99 m ²

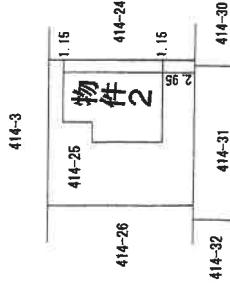

作成者

月 17 日(作成)

縮尺 1/250

申請人

縮尺 1/500

これは図面に記録されている内容を証明した書面である。

(高崎地方方法務局高崎支局管轄)

令和5年9月28日 横浜地方方法務局

登記官

請求番号：2-2

A3からA4に縮小

(7 枚目)

土地建物位置関係図

令和5年(ケ)第51号

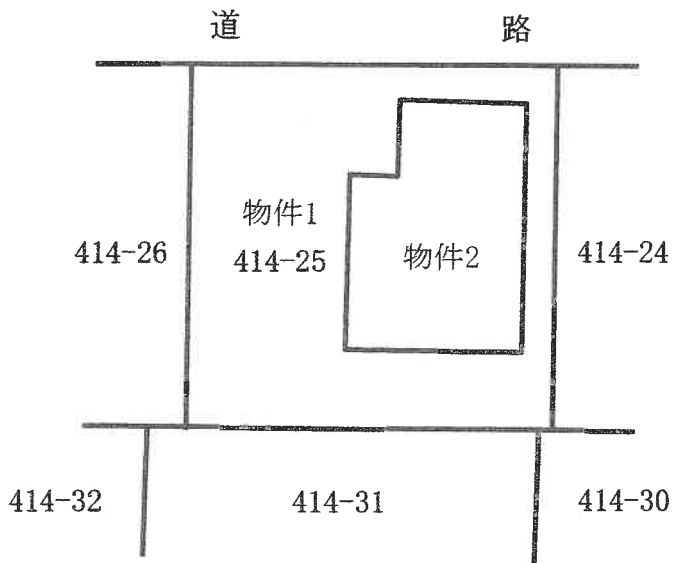

←○ 写真撮影位置・方向
(8 枚目)

建物間取図

令和5(ケ)第51号

物件2

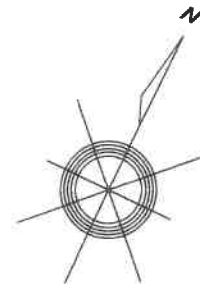
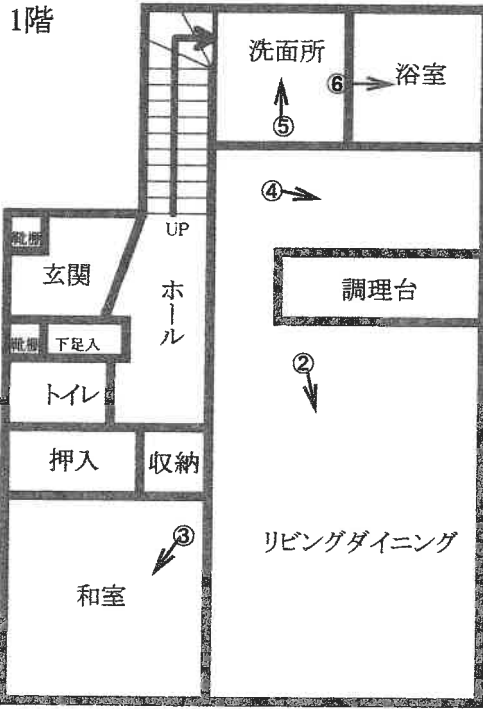

S=1/100

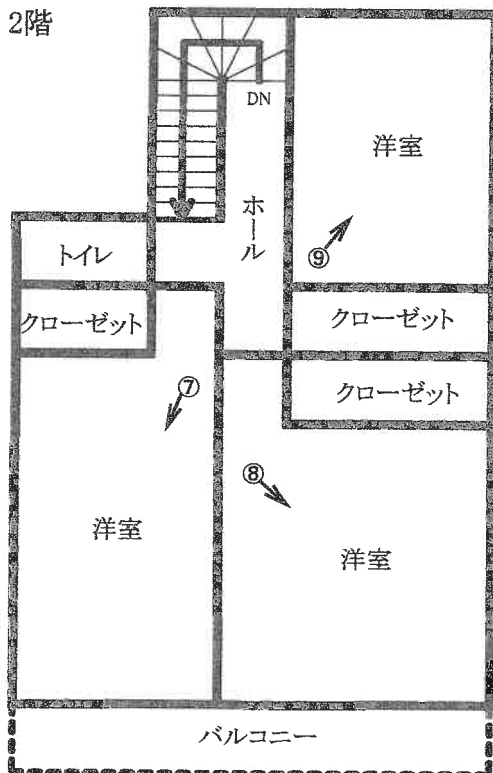

←○ 写真撮影位置・方向
(9 枚目)



NO. 1



NO. 2



NO. 3



NO. 4



NO. 5



NO. 6



NO. 7



NO. 8



NO. 9

令和 5年（ケ）第 51号
令和 5年12月 6日 現地調査
令和 5年12月28日 評 価

前橋地方裁判所高崎支部

評 価 書

評価人 不動産鑑定士
岡田 忠彰

第1 評価額

一 括 価 格	
金 8, 1 2 0, 0 0 0 円	
内 訳 価 格	
物件1 (土地)	金 1, 4 5 0, 0 0 0 円
物件2 (建物)	金 6, 6 7 0, 0 0 0 円

- 1 一括価格は、物件1,2の各不動産について、一括売却(民事執行法61条本文)を行うことを前提とした場合の価格である。
- 2 内訳価格は、配当等の判断のために一括価格の内訳として算出した価格である。
- 3 物件1の内訳価格は物件2のための土地利用権等価格を控除した価格であり、物件2の価格は当該土地利用権等付建物としての価格である。

第2 評価の条件

- 1 本件評価は、民事執行法により売却に付されることを前提とした適正価格を求めるものである。
したがって、求めるべき評価額は、一般の取引市場において形成される価格ではなく、一般の不動産取引と比較しての競売不動産特有の各種の制約(売主の協力が得られないことが常態であること、買受希望者は内覧制度によるほかは、物件内部の確認が直接できないこと、引渡しを受けるために法定の手続をとらなければならない場合があること、目的物の種類又は品質に関する不適合には瑕疵担保責任がないこと等)等の特殊性を反映させた価格とする。
- 2 評価は、目的物件の調査時点における現状に基づいて行うものであり、調査日以降発生した物件の現状変更については、原則として考慮していない。
- 3 現地での物件調査は、原則として目視可能な部分に限定される。
- 4 物件に関する情報提供の内容は、民事執行法58条4項に定める場合を除いて、原則として公共機関で公開された資料に基づくものである。

第3 目的物件

番号	所在等	登記	現況
1	所在地 地目 地積	高崎市箕郷町上芝字社宮司 414番25 宅地 179.63m ²	同左
2	所在 家屋番号 種類 構造 床面積	高崎市箕郷町上芝字社宮司41 4番地25 414番25 居宅 木造合金メッキ鋼板ぶき2階 建 1階 52.99m ² 2階 52.99m ²	同左
特記事項			
特にない			

第4 目的物件の位置・環境等

1 土地の概況及び利用状況等（物件1）

位置・交通	JR信越本線「群馬八幡」駅北東方・道路距離約6,700m	
付近の状況	<p>本件不動産は、西毛広域幹線道路北側背後の、戸建住宅が整然と建ち並ぶ、群バスニュータウン内住宅地域に存する。</p> <p>西毛広域幹線道路の一部開通以来、ショッピングセンター「ハルナモ」の開業もあって、ニュータウン内の引合いの増加が認められる。</p>	
主な公法上の規制等 (道路の幅員等の個別的な規制を考慮しない一般的な規制)	都市計画区分 用途地域 建ぺい率 容積率 防火規制 その他の規制	非線引都市計画区域 第1種中高層住居専用地域 60% 200% - -
画地条件	<p>地積 : 179.63㎡</p> <p>間口 : 約13.0m</p> <p>奥行 : 約14.0m</p> <p>形状 : ほぼ正方形</p> <p>接道状況 : 中間画地、等高に接面</p> <p>その他 : 平坦地</p>	
接面道路の状況	北西側4.0m舗装市道(2215号線)〔建築基準法42条1項1号道路〕に等高に接面	
土地の利用状況等	土地所有者が、物件1土地上に、物件2建物を所有し、占有している。	
供給処理施設	<p>上水道 : あり</p> <p>ガス配管 : なし</p> <p>下水道 : あり</p> <p>(注) 供給処理施設における「あり」とは、対象物件の前面道路に該当施設の本管(以下、施設管という)が通っており、通常のコストで敷地内への引込が出来る状態にあることをいう。「なし」とは、対象物件を含めた周辺に施設管が配置されておらず、敷地内に引込むことが不可能な場合をいう。「不明」とは、前面道路に施設管は敷設されていないにもかかわらず供給処理を利用している場合や、役場での確認事項に疑義がある場合等で、将来的に当該施設が利用できるかどうか不明な場合をいう。</p>	
特記事項	<p>1. 本件不動産は周知の埋蔵文化財包蔵地に該当しない。</p> <p>2. 土壌汚染の可能性について調査したところ、有害物質使用特定施設等の届け出はなく、過去に工場等があった形跡もないため、土壌汚染が土地価格に大きな影響を与えることはない判断される。</p> <p>3. 公図上、道路との接面方位は真北向きの表示となっているが、住宅地図や建物図面等の接面方位は北西向きとなっている。本件では、現況を採用し、接面方位を北西向きとした。</p>	

2 建物の概況及び利用状況（物件2）

区分	主である建物	
建築時期及び経済的残存耐用年数	建築年月日(登記記載) 経過年数 経済的残存耐用年数	平成30年 4月15日新築 6年 19.0年
仕様	構造 木造 屋根 合金メッキ鋼板葺 外壁 サイディング、タイル等 内壁 ビニールクロス等 天井 ビニールクロス、木質天井等 床 フローリング、畳、CF等 設備 電気、水道等 その他 -	
床面積（現況）	第3項目的物件欄記載のとおり	
現況用途等	階層 地上2階建 現況用途 居宅 間取り 建物間取図のとおり	
品等	普通	
保守管理の状態	普通	
建物の利用状況	物件2所有者が本建物を居宅として使用している。	
特記事項	特にない。	

第5 評価額算出の過程

1 基礎となる価格

① 物件1 (土地)

目的土地の建付地価格を次のとおり求めた。

番号	標準画地価格 (円/㎡) ア	個別 格差 イ	地積 (㎡) ウ	建付減価 エ	共有持分 割合 オ	建付地価格 (円) ア×イ×ウ×エ×オ
1	26,900	1.01	179.63	0.90		4,390,000

ア 標準画地価格 (公示価格等からの規準)

地価調査 高崎(県)-28

公示価格等 時点修正 標準化補正 地域格差 標準画地価格
 $28,200\text{円}/\text{m}^2 \times 100.0/100 \times 100/100.0 \times 100/105.0 = 26,900\text{円}/\text{m}^2$

◇時点修正：必要なし。

◇標準化補正：必要なし。

◇地域格差：街路条件等を考慮した。

イ 個別格差：画地条件(方位)等を考慮した。

ウ 地積：登記記載の地積。

エ 建付減価：建物と敷地との適応の状態等を考慮した。

② 物件2 (建物)

目的建物の再調達原価を、建物建築費の推移動向を考慮した標準的な建築費に比準して求め、これに耐用年数に基づく方法及び観察減価法を併用して求めた現価率を乗じて、建物の価格を求めた。

番号	再調達原価 (円/㎡) ア	現況延床 面積(㎡) イ	共有持分 割合 ウ	現価率 エ	建物の価格 (円) ア×イ×ウ×エ
2	176,000	105.98		0.49	9,140,000

エ 現 価 率

経過年数6年，経済的全耐用年数25.0年，

残価率5%とした定率法(0.487)と観察減価法(0%と査定)を併用して下記のとおり査定した。

- ・ 現価率 $=0.487 \times (1-0\%) \div 0.49$

2 評価額の判定

前記により求めた価格に、土地については土地利用権等価格を控除し、建物については土地利用権等価格を加算し、さらに競売市場修正等を施して、下記のとおり評価額を求めた。

① 土地利用権等価格

番号	建付地価格 (円) ア	土地利用権等割合 イ		土地利用権等価格 (円) ア×イ
1	4,390,000	0.45	法定地上権	1,980,000

イ 土地利用権等割合：土地利用権等を法定地上権と判定し、その割合を45%と査定した。

② 内訳価格及び一括価格

番号	基礎となる価格 (円) ア	土地利用権等価格 の控除及び加算 (円) イ	占有 減価 修正 ウ	市場 性修 正 エ	競売 市場 修正 オ	その他の 控除減価 (敷金等) (円) カ	評価額 (円) (ア±イ)×ウ×エ×オ カ
1	4,390,000	-1,980,000		1.00	0.60	-	1,450,000
2	9,140,000	+1,980,000	1.00	1.00	0.60	0	6,670,000
一括価格 (合計)							8,120,000

ウ 占有減価修正：必要なし。

エ 市場性修正：必要なし。

オ 競売市場修正：第2の評価の条件欄記載の不動産競売市場の特殊性等を考慮した。

カ その他の控除減価：必要なし。

第6 参考価格資料

1 地価調査価格 高崎(県)-28

所 在：高崎市箕郷町上芝字社宮司423番20

地 目：宅地

価 格：28,200円／m²

位 置：JR信越本線「群馬八幡」駅北東方・道路距離6,600m

価 格 時 点：令和 5年 7月 1日

地 積：214m²

供給処理施設：水道・下水

接 面 街 路：北側6.0m市道に接面

用途指定等：非線引都市計画区域 第1種中高層住居専用地域（建蔽率60%，容積率200%）

地域の概要：民間業者開発による区画整然とした住宅団地

第7 附属資料

- 1 位置図
- 2 公図写
- 3 建物図面・各階平面図
- 4 建物間取図

以 上

位置図



S=1:10,000

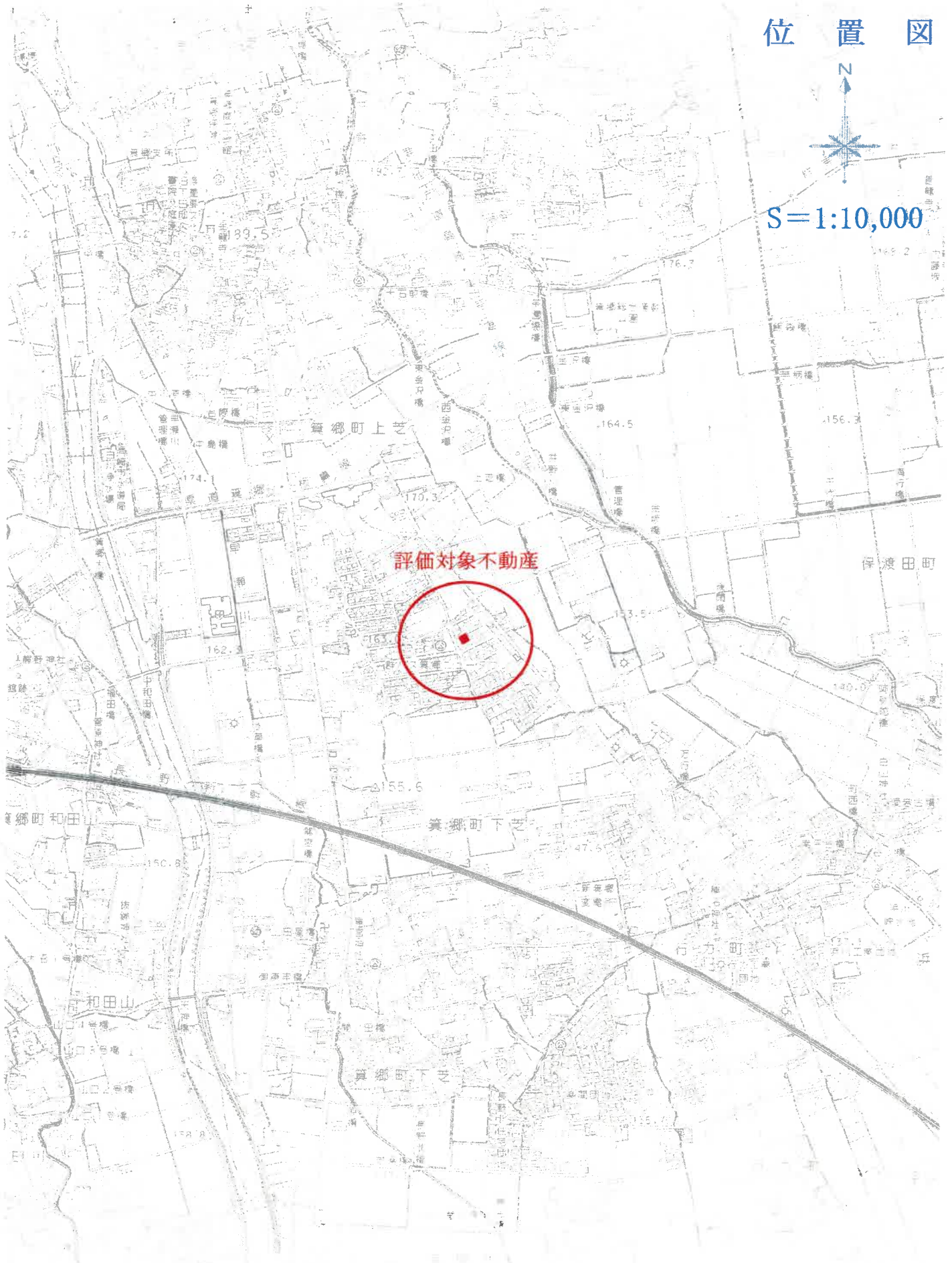

評価対象不動産



(注) 地図に準ずる図面は、土地の区画を明確にした不動産登記法所定の地図が備え付けられるまでの間、これに代わるものとして備え付けられている図面で、土地の位置及び形状の概略を記載した図面です。

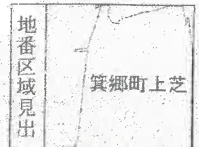

請求部	所在	高崎市箕郷町上芝字社宮司		地番	414番25	
出縮力尺	1/500	精度区分		座標系又は記号	分類	地図に準ずる図面
種類	旧土地台帳附属地図					
作成年月日	昭和53年7月22日		備付年月日(原図)			補記事項

これは地図に準ずる図面に記録されている内容を証明した書面である。

(前橋地方務局高崎支局管轄)
令和5年9月28日
横浜地方務局

請求番号 2-1
1/1

登記官



A3からA4に縮小

登記年月日：平成30年4月19日

各階平面図

家屋番号 414番25

建物図面

建物の所在 高崎市箕郷町上芝字社宮司414番地25

1階、2階
(各階同型)

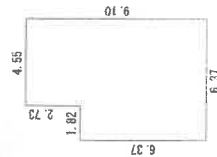

求積表

6.37 × 6.37	=	40.5769
4.55 × 2.73	=	12.4215
合計		52.9984
床面積		52.99 m ²

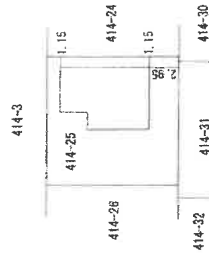

作成者

縮尺 1/250

申請人

縮尺 1/500

A3からA4に縮小

これは図面に記録されている内容を証明した書面である。

(前橋地方支務局高崎支局管轄)

令和5年9月28日 前橋地方支務局

登記書

建物間取図

令和5(ケ)第51号

物件2

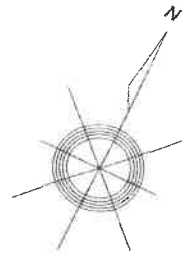

S=1/100

