

宇都宮地方裁判所足利支部の売却スケジュールでは、

令和2年7月3日入札開始分から制度が変わります

- 暴力団員等や、役員に暴力団員等がいる法人は、買受人となれません。
- 暴力団員等から資金の提供を受けた個人・法人は、買受人となれません。

令和2年7月3日入札開始分から入札時に

下記の各書面の提出が入札書毎に必要なになります。

暴力団員等に該当しない旨の **陳述書** (個人・法人を問わず)

※入札時に提出がないと入札無効となります(追完不可)。

※記載に不備があった場合、入札が無効になる場合があります。

※提出後の訂正はできません。

※「陳述書」の書式は、令和2年4月より執行官室で配布予定です。

住民票

(個人の場合)

資格証明書

(法人の場合)

※入札時に提出がないと入札無効となります(追完不可)。

※法人の場合は従前どおり資格証明書の提出が必要ですが、個人の場合も住民票の提出が必須になりました。

※住民票は、氏名・住所・生年月日・性別の記載があり、マイナンバーが記載されていないものを提出してください。

※入札する日において発行後3か月以内のものを提出してください。

宅地建物取引業の免許証の写し (宅地建物取引業者の場合)

※有効期限内のものを提出してください。

(入札方法に関する問合せ)

宇都宮地方裁判所足利支部執行官室

☎0284-41-6457

期 間 入 札 の 公 告

令和 8年 4月24日

宇都宮地方裁判所足利支部

裁判所書記官 尾 籠 由 美

別紙物件目録記載の不動産を下記のとおり期間入札に付します。

記

入札期間	令和 8年 5月20日から 令和 8年 5月27日まで
開札期日	日 時 令和 8年 6月 3日 午前11時00分 場 所 宇都宮地方裁判所足利支部売却場
売却決定 期日	日 時 令和 8年 6月16日 午前11時00分 場 所 宇都宮地方裁判所足利支部
特別売却 実施期間	令和 8年 6月 4日 午前10時00分から 令和 8年 6月 8日 午後 3時00分まで
買受申出の保証の 提供方法	下記のいずれかによる。 (1) 当裁判所の預金口座に金銭を振り込んだ旨の金融機関の証明書。 (2) 銀行又は損害保険会社の支払保証委託契約締結証明書。
買受申出の資格の 制限(民事執行規則33条)	☆印を付した物件は農地であるので、権限を有する行政庁の交付した買受適格証明書を有する者及び買受けについて農地法上の許可又は届出を必要としない者に限り、買受申出をすることができます。
一般の閲覧に供するため、物件明細書・現況調査報告書・評価書の各写しを令和 8年 4月24日から当庁物件明細書等閲覧室に備え置きます。	

物 件 目 録

- | | | |
|---|-------|----------------------------------|
| 1 | 所 在 | 足利市福居町字南川端 |
| | 地 番 | 1968番1 |
| | 地 目 | 宅地 |
| | 地 積 | 230.00平方メートル |
| 2 | 所 在 | 足利市福居町字南川端1968番地1 |
| | 家屋 番号 | 1968番1 |
| | 種 類 | 居宅 |
| | 構 造 | 木造セメント瓦葺2階建 |
| | 床 面 積 | 1階 42.23平方メートル
2階 38.92平方メートル |

物 件 明 細 書

令和 8年 3月10日

宇都宮地方裁判所足利支部

裁判所書記官 松 井 雅 子

1 不動産の表示

【物件番号1, 2】

別紙物件目録記載のとおり

2 売却により成立する法定地上権の概要

なし

3 買受人が負担することとなる他人の権利

【物件番号1, 2】

なし

4 物件の占有状況等に関する特記事項

【物件番号2】

本件所有者が占有している。

5 その他買受けの参考となる事項

なし

《 注 意 書 》

- 1 本書面は、現況調査報告書、評価書等記録上表れている事実等を記載したものであり、関係者の間の権利関係を最終的に決める効力はありません（訴訟等により異なる判断がなされる可能性もあります）。
- 2 記録上表れた事実等がすべて本書面に記載されているわけではありませんし、記載されている事実や判断も要点のみを簡潔に記載されていますので、必ず、現況調査報告書及び評価書並びに「物件明細書の詳細説明」も御覧ください。
- 3 買受人が、占有者から不動産の引渡しを受ける方法として、引渡命令の制度があります。引渡命令に関する詳細は、「引渡命令の詳細説明」を御覧ください。
- 4 対象不動産に対する公法上の規制については評価書に記載されています。その意味内容は「公法上の規制の詳細説明」をご覧ください。

5 各種「詳細説明」は、閲覧室では通常別ファイルとして備え付けられています。

物 件 目 録

- | | | |
|---|-------|----------------------------------|
| 1 | 所 在 | 足利市福居町字南川端 |
| | 地 番 | 1968番1 |
| | 地 目 | 宅地 |
| | 地 積 | 230.00平方メートル |
| 2 | 所 在 | 足利市福居町字南川端1968番地1 |
| | 家屋 番号 | 1968番1 |
| | 種 類 | 居宅 |
| | 構 造 | 木造セメント瓦葺2階建 |
| | 床 面 積 | 1階 42.23平方メートル
2階 38.92平方メートル |

令和7年(ケ)第 32号
令和7年 9月17日受理
令和7年10月16日提出

現況調査報告書

宇都宮地方裁判所足利支部

執行官 上 野 一 志

(注) チェック項目中の調査結果は、「■」の箇所の記載のとおり

物 件 目 録

- | | | |
|---|-------|----------------------------------|
| 1 | 所 在 | 足利市福居町字南川端 |
| | 地 番 | 1968番1 |
| | 地 目 | 宅地 |
| | 地 積 | 230.00平方メートル |
| 2 | 所 在 | 足利市福居町字南川端1968番地1 |
| | 家屋 番号 | 1968番1 |
| | 種 類 | 居宅 |
| | 構 造 | 木造セメント瓦葺2階建 |
| | 床 面 積 | 1階 42.23平方メートル
2階 38.92平方メートル |

不動産の表示	「物件目録」のとおり														
住居表示	栃木県足利市福居町1968番地1														
土地	物件1														
現況地目	<input checked="" type="checkbox"/> 宅地(物件1) <input type="checkbox"/> 公衆用道路(物件) <input type="checkbox"/> (物件)														
形状	<input checked="" type="checkbox"/> 公図のとおり <input type="checkbox"/> 地積測量図のとおり <input type="checkbox"/> 建物図面(各階平面図)のとおり <input type="checkbox"/> 土地建物位置関係図のとおり <input type="checkbox"/>														
占有者及び占有状況	<input checked="" type="checkbox"/> 土地所有者 <input type="checkbox"/> その他の者 上記の者が本土地に下記建物を所有し、占有している <input type="checkbox"/> 「占有者及び占有権原」のとおり														
下記以外の建物(目的外建物)	<input checked="" type="checkbox"/> ない <input type="checkbox"/> ある(詳細は「目的外建物の概況」のとおり)														
その他の事項															
建物	物件2														
種類、構造及び床面積の概略	<input checked="" type="checkbox"/> 公簿上の記載とほぼ同一である <input type="checkbox"/> 公簿上の記載と次の点が異なる(<input type="checkbox"/> 主たる建物 <input type="checkbox"/> 附属建物) <input type="checkbox"/> 種類: <input type="checkbox"/> 構造: <input type="checkbox"/> 床面積:														
物件目録にない附属建物	<input checked="" type="checkbox"/> ない <input type="checkbox"/> ある <table style="display: inline-table; vertical-align: middle;"> <tr> <td style="font-size: 2em;">{</td> <td>種類:</td> </tr> <tr> <td></td> <td>構造:</td> </tr> <tr> <td></td> <td>床面積:</td> </tr> </table>			{	種類:		構造:		床面積:						
{	種類:														
	構造:														
	床面積:														
占有者及び占有状況	<input checked="" type="checkbox"/> 建物所有者 <input type="checkbox"/> その他の者 上記の者が本建物を住居として使用している <input type="checkbox"/> 「占有者及び占有権原」のとおり														
上記以外の敷地(目的外土地)	<input checked="" type="checkbox"/> ない <input type="checkbox"/> ある(詳細は「目的外土地の概況」のとおり)														
その他の事項															
執行官保管の仮処分	<input checked="" type="checkbox"/> ない <input type="checkbox"/> ある <table style="display: inline-table; vertical-align: middle;"> <tr> <td style="font-size: 2em;">[</td> <td>地方裁判所</td> <td>支部</td> <td>令和</td> <td>年()第</td> <td>号</td> </tr> <tr> <td></td> <td>保管開始日</td> <td>令和</td> <td>年</td> <td>月</td> <td>日</td> </tr> </table>			[地方裁判所	支部	令和	年()第	号		保管開始日	令和	年	月	日
[地方裁判所	支部	令和	年()第	号										
	保管開始日	令和	年	月	日										
土地建物の位置関係	<input type="checkbox"/> 建物図面(各階平面図)のとおり <input checked="" type="checkbox"/> 土地建物位置関係図のとおり														

(注) チェック項目中の調査結果は、「■」の箇所の記載のとおり

関係人の陳述等	
陳述者 (当事者等との関係)	陳述内容等
■ 所有者	<ol style="list-style-type: none">1 本建物は、私が居住して、住居として使用しています。2 本建物は、東日本大震災の影響で、2階の吹き抜けを含めた玄関周囲の壁クロスにひび割れがあります。また、本建物内で令和6年12月まで犬を2匹飼っていたので、1階階段付近や脱衣所洗面所及び2階和室付近には犬が噛んだ痕などがあります。3 本建物の屋根にはソーラーパネルがありますが、今、動いているのかどうかは分かりません。

(注) チェック項目中の調査結果は、「■」の箇所の記載のとおり

執行官の意見

- 1 現況及び前記関係人の陳述等から本物件の占有状況を2枚目のとおり認めた。
- 2 本土地は、所有者が本建物の敷地として使用し、本建物に所有者が家族と共に居住して住居として使用しているものであり、第三者の占有はない。
- 3 本建物の2階の吹き抜けを含めた玄関周囲の壁クロス及び2階天井クロスにひび割れが見受けられた。また、2階和室の窓枠下部では結露によるものと思われる染みが見受けられた。1階階段付近や脱衣所洗面所及び2階和室付近には犬が噛んだ痕などが見受けられた。
- 4 本建物の屋根にはソーラーパネルと思われる物が設置されているが、稼働しているのかどうかは不明である。
- 5 評価人によれば、本土地の地積は、建築確認申請書の記載及び概測でも登記簿上の地積よりも狭い可能性があるとのことであった。
- 6 本土地の南西側に幅員約4.8mの舗装された市道（福居町66号線）が接面している。

(注) チェック項目中の調査結果は、「■」の箇所の記載のとおり

調査の経過		
調査の日時	調査の場所等	調査の方法等
7年9月24日(水) 9:00-9:05	宇都宮地方法務局足利支局	登記事項要約書入手
7年9月24日(水) 11:15-11:30	足利市役所税務課 建築・住宅政策課	地籍集成図写し入手、建物間取調査 道路関係調査
7年9月24日(水) 14:15-14:30	物件所在地	所有者と面談 物件外観調査、写真撮影
7年9月30日(火) 10:30-11:20	物件所在地	所有者と面談 建物内立入調査、写真撮影(評価人同行)
年 月 日() : - :		
年 月 日() : - :		
年 月 日() : - :		
(特記事項) <input type="checkbox"/> 令和 年 月 日 目的物件は不在で施錠されていると予想されたので、立会人及び解錠技術者を同行して臨場した。 <input type="checkbox"/> 令和 年 月 日 目的物件は不在で施錠されていたので、立会人を立ち合わせ、技術者に解錠させて建物内に立ち入った。 <input type="checkbox"/> 令和 年 月 日 休日・夜間執行許可の提示をした。 <input type="checkbox"/>		

(注) チェック項目中の調査結果は、「■」の箇所の記載のとおり

1973-12 1973-10
1973-5 1966-2



(注) 地図に準ずる図面は、土地の区画を明確にした不動産登記法所定の地図が備え付けられるまでの間、これに代わるものとして備え付けられている図面で、土地の位置及び形状の概略を記載した図面です。



A 4 版に縮小コピーにつき縮尺相違

請求 部分	所在	足利市福居町字南川端			地番	1968番1		
出 縮 方 尺	1/600	積 度 分	座 標 系 又 は 記 号	分類	地図に準ずる図面		種類	旧土地台帳附属地図
作 成 年 月 日				備 付 年 月 日 (原図)	昭和61年9月20日		補 記 項	

これは地図に準ずる図面に記録されている内容を証明した書面である。

(宇都宮地方方法務局足利支局管轄)

令和7年7月2日

東京法務局中野出張所

登記官

請求番号：11-1

(1/1)

(6 枚目)

登記年月日：昭和42年4月16日

012961J

地積測量図

前 1968-1
地番 1968-7
1968-1

土地の所在 足利市福居町字南川端

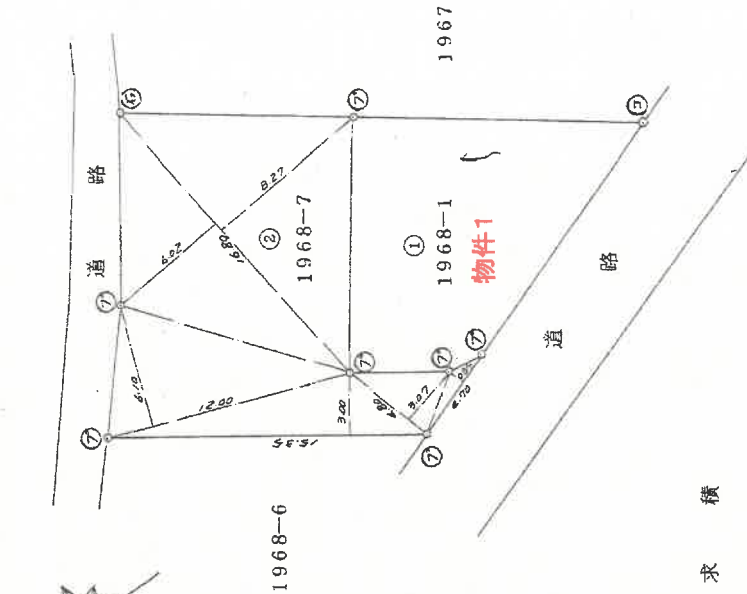

② 求 積

16.80	×	8.27	=	138.9360
16.80	×	6.02	=	101.1360
12.00	×	6.10	=	73.2000
15.35	×	3.00	=	46.0500
4.80	×	3.07	=	14.7360
4.70	×	0.85	=	3.9950
		計	=	378.0530
		1/2	=	189.0265

提出済測量図

$419.4150 - 189.0265 = 230.3885 \text{ m}^2$

境界線の種類	境界点
石	④
杭	⑦
プラスチック杭	⑦
コンクリート杭	⑦
金 杭	⑦

申請人



縮尺 1/250

作製者 土地家屋調査士

62年4月14日作製



(栃木県土地家屋調査士会用品)

昭和42年4月16日登記

A 4 版に縮小コピーにつき縮尺相違

これは図面に記録されている内容を証明した書面である。

(宇都宮地方務局足利支局管轄)

令和7年7月2日

東京法律事務所 野田 出葉所

登記官

登記年月日：平成7年11月14日

各階平面図

家屋番号 1968-1
建物の所在 足利市福居町字南川端1968番地1

0253005

各階平面図

1階

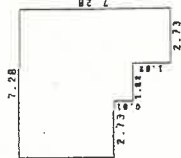

求積表

2.73 x 4.55 =	12.4215
1.82 x 5.46 =	9.9372
2.73 x 7.28 =	19.8744
計	42.2331

床面積 42.23 m²

2階

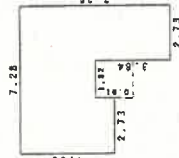

求積表

2.73 x 4.55 =	12.4215
1.82 x 3.64 =	6.6248
2.73 x 7.28 =	19.8744
計	38.9207

床面積 38.92 m²

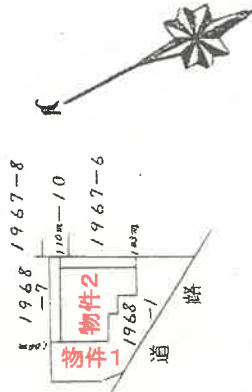

平成7年11月14日登記

製作者
土地家屋調査士 七尾家學調査士

製作者
平成7年11月7日

縮尺 1/250

申請人

縮尺 1/500

(群馬土地家屋調査士会)

A4版に縮小コピーにつき縮尺相違

これは図面に記録されている内容を証明した図面である。
(宇都宮地方建設局足利支庁管轄)
令和7年7月2日 東京建設局出雲所



土地建物位置関係図

←○写真撮影位置・方向

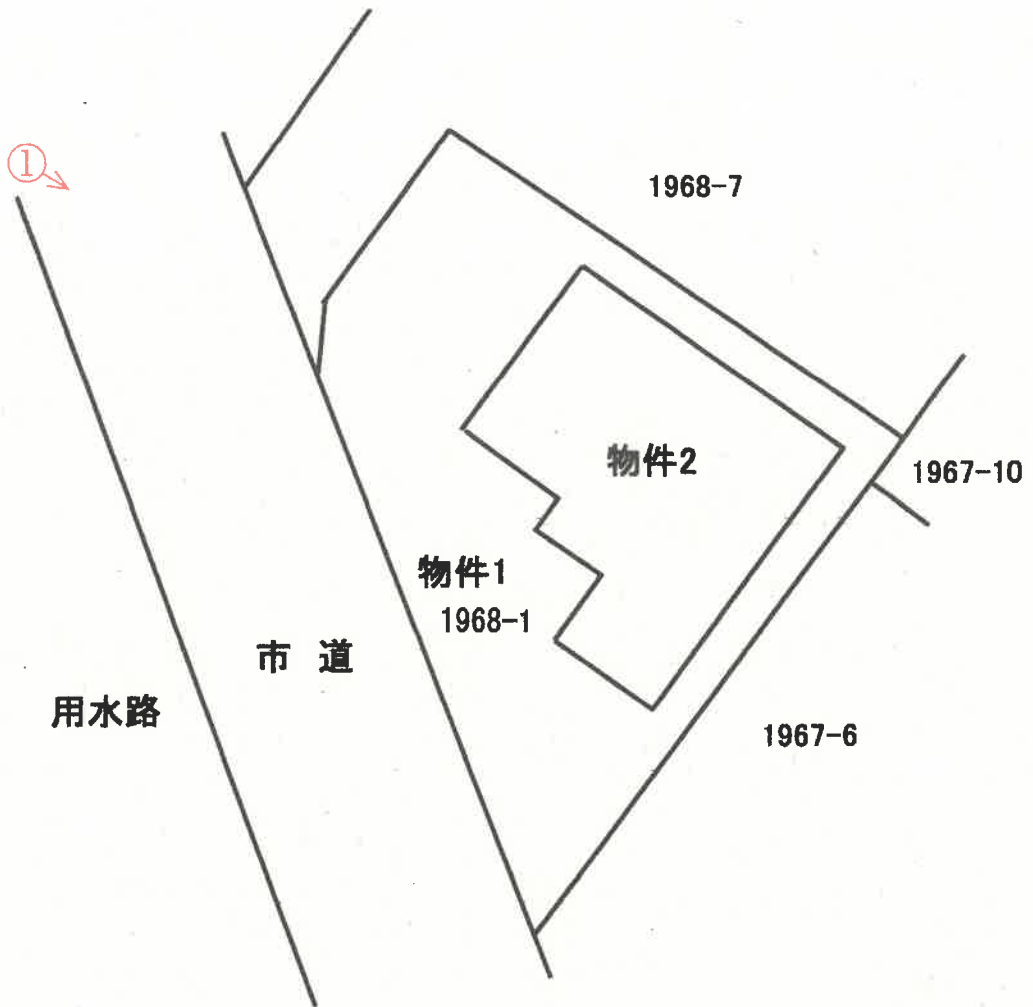

(注)本図面は、概略の参考図であり、正確な形状・面積等を示すものではない。

間取図

←○写真撮影位置・方向

1 階

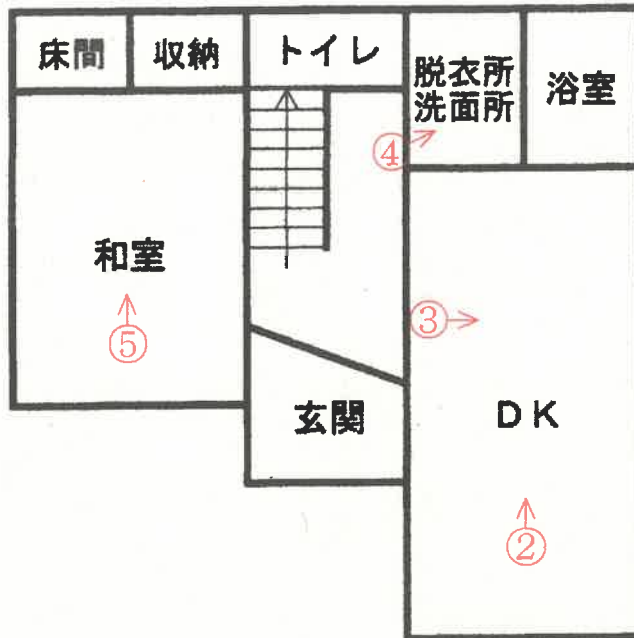

2 階

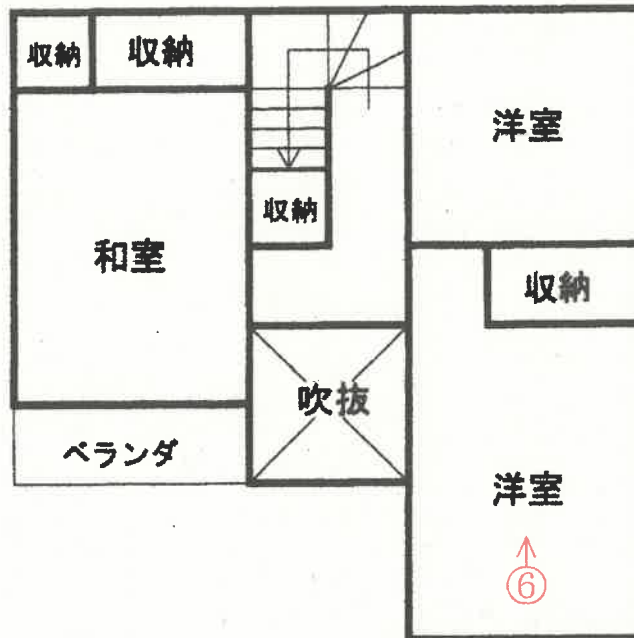

(注)本図面は、概略の参考図であり、正確な形状・面積等を示すものではない。

①



外観

②



ダイニング・キッチン

③



キッチン

④



脱衣所洗面所

⑤



和室

⑥



洋室

(13 枚目)

令和 7年 (ケ) 第 32号
令和 7年 9月 8日 受 命
令和 7年 9月30日 現地調査
令和 7年10月14日 評 価
令和 7年10月15日 提 出

宇都宮地方裁判所足利支部 御中

評 価 書

評価人 不動産鑑定士
柴 崎 博 之

第1 評価額

一 括 価 格	
金 1, 898, 000円	
内 訳 価 格	
物件1 (土地)	金 770, 000円
物件2 (建物)	金 1, 128, 000円

- ① 一括価格は、物件1乃至2の各不動産について、一括売却（民事執行法61条本文）を行うことを前提とした場合の合計価格である。
- ② 内訳価格は、配当の割付と超過売却（民事執行法73条）の判定を行うことの参考として、一括価格の内訳として算出した価格である。
- ③ 物件1の土地価格は物件2のための土地利用権等価格を控除した価格であり、物件2の価格は当該土地利用権等付建物としての価格である。

第2 評価の条件

- 1 本件評価は、民事執行法により売却に付されることを前提とした適正価格を求めるものである。
したがって求めるべき評価額は、一般の取引市場において形成される価格ではなく、一般の不動産取引と比較しての競売不動産特有の各種の制約（売主の協力が得られないことが常態であること、買受希望者は内覧制度によるほかは物件内部の確認が直接できないこと、引渡しを受けるために法定の手続をとらなければならない場合があること、目的物の種類又は品質に関する不適合には担保責任がないこと等）等の特殊性を反映させた価格とする。
- 2 評価は、目的物件の調査時点における現状に基づいて行うものであり、調査日以降発生した物件の現状変更については考慮していない。
- 3 現地での物件調査は、原則として目視可能な部分に限定される。
- 4 物件に関する情報提供の内容は民事執行法58条4項に定める場合を除いて、原則として公共機関で公開された資料に基づくものである。

第3 目的物件

番号	所在等	登記	現況
1	所在地	足利市福居町字南川端 1968番1 宅地 230.00㎡	地積については本文参照のこと。
2	所在地 家屋番号 種類 構造 床面積	足利市福居町字南川端1968番地1 1968番1 居宅 木造セメント瓦葺2階建 1階 42.23㎡ 2階 38.92㎡ 延床面積 81.15㎡	ほぼ登記簿記載の通り

第4 目的物件の位置・環境等

1 土地の概況及び利用状況等（物件1）

位置・交通	足利市の南部、東武伊勢崎線「東武和泉」駅の南方、約0.4km（直線距離）に所在する。（別添位置図参照）	
付近の状況	評価物件の存する地域は、国道50号福居陸橋北側背後の地域であり、戸建住宅を中心に農地も残る地域である。旧来は農地の多かった地域であるが、近年は宅地化が徐々に進む。周辺の区画街路は未整備である。	
主な公法上の規制等 （道路の幅員等の個別的な規制を考慮しない一般的な規制）	都市計画区分 用途地域 建ぺい率 容積率	市街化区域 第1種住居地域 指定60% 指定200%
画地条件	<p>物件1 地積：230.00m² 間口：約14m 奥行：約6m～14m 形状：ほぼ台形 地勢：平坦 高低差：接面道路と等高 接面道路との関係：中間画地</p> <p>*地形については公図と地積測量図ではやや異なるが、現地調査では地積測量図に近いものと判断した。</p> <p>*地積については物件2の建築確認敷地面積は119.6m²となっており、公簿よりかなり小さい。物件1の地積測量図は残地計算のため、測量した数値の記載は無い。図面の机上計算や現地概測によれば、建築確認敷地面積に近い地積であると思われ、大きく縄縮みしている可能性が高いことから、買受人希望者は注意を要する。</p>	
接面道路の状況	物件1 南西約4.8m舗装市道（建築基準法第42条第1項第1号道路に該当）	
土地の利用状況等	物件2の敷地として利用されている。	

供給処理施設	<p>物件1 上水道：あり 都市ガス：なし 下水道：あり</p> <p>(注) 供給処理施設における「あり」とは、敷地内までの引き込みがあることをいう。「前面道路に本管あり」とは、対象物件の前面道路に該当施設の本管（以下、施設管という）がおっており、通常のコ用で敷地内への引き込みができる状態にあることをいう。「なし」とは、対象物件を含めた周辺に施設管が配置されておらず、敷地内に引き込むことが不可能な場合をいう。「不明」とは前面道路に施設管は施設されていないにもかかわらず供給処理施設を利用している場合や、役所での確認事項に疑義がある場合等で、将来的に当該施設が利用できるかどうか不明な場合をいう。</p>
土壌汚染の可能性の調査	<p>土壌汚染について調査したところ有害物質使用特定施設の届出は無かった。</p>
特記事項	<p>(埋蔵文化財について) 埋蔵文化財包蔵地の指定は無い。</p> <p>(その他) 受命物件南西側には鉄道が隣接し、列車通過時は騒音や振動がある。</p>

2 建物の概況及び利用状況（物件2）

区 分	主である建物
建築時期及び経済的残存耐用年数	建築年月日(登記記載) 平成 7年11月 7日新築 経過年数 30年 経済的残存耐用年数 満了
仕 様	<p>構 造 木造セメント瓦葺2階建 屋 根 セメント瓦 外 壁 軽量気泡コンクリート板等 内 壁 クロス合板等 天 井 クロス合板等 床 畳、フローリング等 設 備 家庭用太陽熱温水器（貯湯容量不明）</p> <p>* 給湯については屋根置パネル設置型の家庭用太陽熱温水器が設置されている。設備はかなり古いが、浴室と台所で給湯を使用しており、外に給湯設備が見当たらないことから、稼働している模様である。</p>
床面積（現況）	1階42.23㎡ 2階38.92㎡ 計 81.15㎡
現況用途等	階層 地上2階建て 現況用途 居宅
品 等	やや劣る
保守管理の状態	劣る 昨年12月まで最大2匹の犬を室内飼育していたとのことであり、内壁の下部や床には傷や染みが複数見られた。 東日本大震災時に内壁に複数の亀裂が入ったとのことであり、現在もそのままとなっている。
建物の利用状況	居宅として所有者が占有している。
特記事項	

第5 評価額算出の過程

1 基礎となる価格

① 物件1 (土地)

物件 番号	標準画地価格 (円/㎡) ア	個別 格差 イ	地積 (㎡) ウ	建付減価 エ	建付地価格 (円) ア×イ×ウ×エ=オ
1	25,300	0.90	230.00	0.70	3,666,000

ア 標準画地価格 (公示価格等からの規準)

地価調査 足利(県)-11

基準価格 時点修正 標準化補正 地域格差 標準画地価格
 $29,200\text{円}/\text{㎡} \times 99.8/100 \times 100/100 \times 100/115 = 25,300\text{円}/\text{㎡}$

◇時点修正：年率-1.00%を補正

◇標準化補正：必要なし。

◇地域格差：+15%補正

イ 個別格差：形状▲10

ウ 地積：登記記載の地積。

エ 建付減価：0.70

② 物件2 (建物)

当該建物の再調達原価を、現在の建物建築費の推移動向を考慮した標準的な建築費に比準して求め、これに耐用年数に基づく方法並びに観察減価法を併用した減価修正を行って、建物価格を判定した。

物件 番号	再調達原価 (円/㎡) ア	現況延床 面積(㎡) イ	現価率 ウ	建物の価格 (円) ア×イ×ウ=エ
2	180,000	81.15	0.01	146,000

建物は経済的残存耐用年数を超過していることから、現況等を考慮し現価率を1%と査定した。

2 評価額の判定

① 土地利用権等価格

物件 番号	建付地価格 (円) ア	土地利用権等割合 イ		土地利用権等価格 (円) ア×イ=ウ
1	3,666,000	0.40	法定地上権	1,466,000

② 内訳価格及び一括価格

物件 番号	基礎となる価格 (円) (1①オ,1②エ) ア	土地利用権等価格 の控除及び加算 (円) (2①ウ)イ	占有 減価 修正 ウ	市場 性修 正 エ	競売 市場 修正 オ	評価額 (円) (ア±イ)×ウ×エ×オ
1	3,666,000	-1,466,000	/	0.50	0.70	770,000
2	146,000	+1,466,000	1.00	1.00	0.70	1,128,000
一括価格 (合計)						1,898,000

ウ 占有減価修正：必要なし

エ 市場性修正：物件1 0.50 物件1 縄縮みの可能性を考慮した。

オ 競売市場修正：評価の条件欄記載の不動産競売市場の特殊性等を考慮した。

第6 参考価格資料

1 地価調査価格 足利(県)-11

所 在：足利市福居町字中道南2263番3

地 目：宅地

価 格：29,200円/㎡

位 置：東武和泉350m

価 格 時 点：令和7年7月1日

地 積：224㎡

供給処理施設：水道, 下水道

接 面 街 路：西市道5.5m

用途指定等：市街化区域 第1種住居地域（建蔽率60%、容積率200%）

地域の概要：小中規模の一般住宅に貸家等が見られる住宅地域

第7 附属資料

- 1 受命物件の位置図
- 2 公図写
- 3 地積測量図写
- 4 建物図面写
- 5 建物間取図
- 6 配置図

以 上

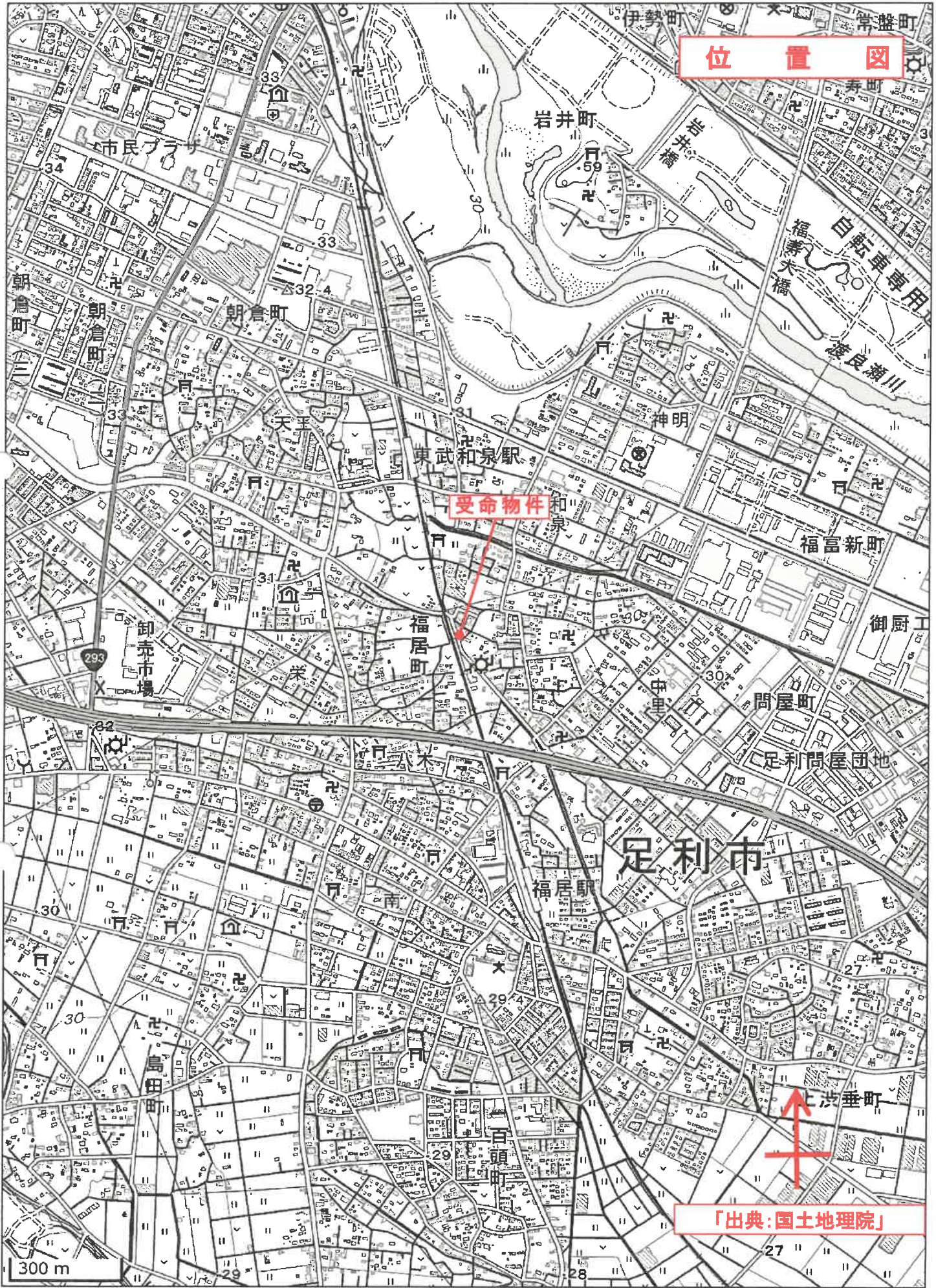

位置図

受命物件

足利市

「出典: 国土地理院」

300 m

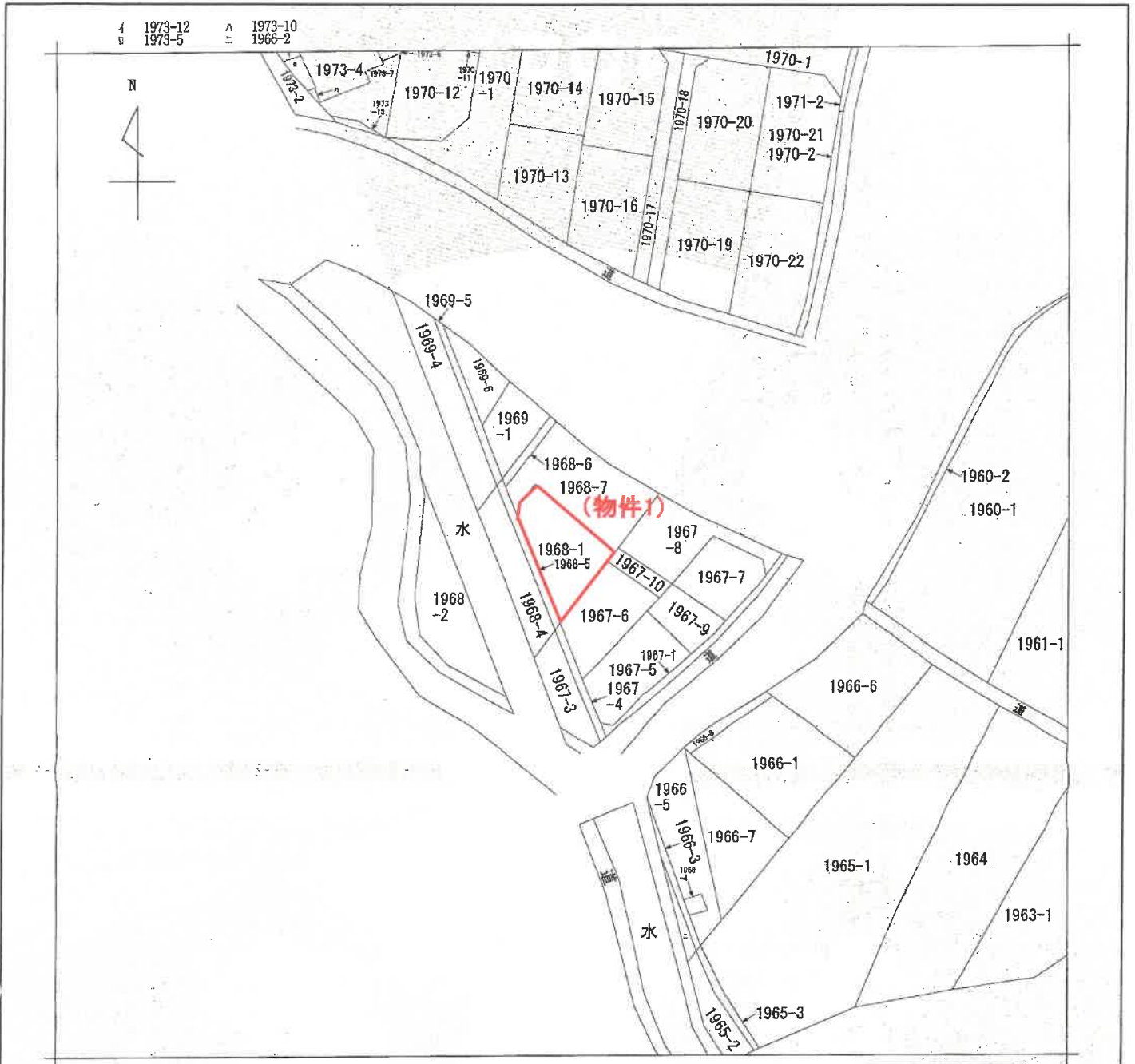

(注) 地図に準ずる図面は、土地の区画を明確にした不動産登記法所定の地図が備え付けられるまでの間、これに代わるものとして備え付けられている図面で、土地の位置及び形状の概略を記載した図面です。



請求部分	所在	足利市福居町字南川端			地番	1968番1		
出力縮尺	1/600	精度区分	座標系 番号又は記号	分類	地図に準ずる図面		種類	旧土地台帳附属地図
作成年月日				備付年月日 (原図)	昭和61年9月20日		補記事項	

A3版をA4版に縮小

地積測量図

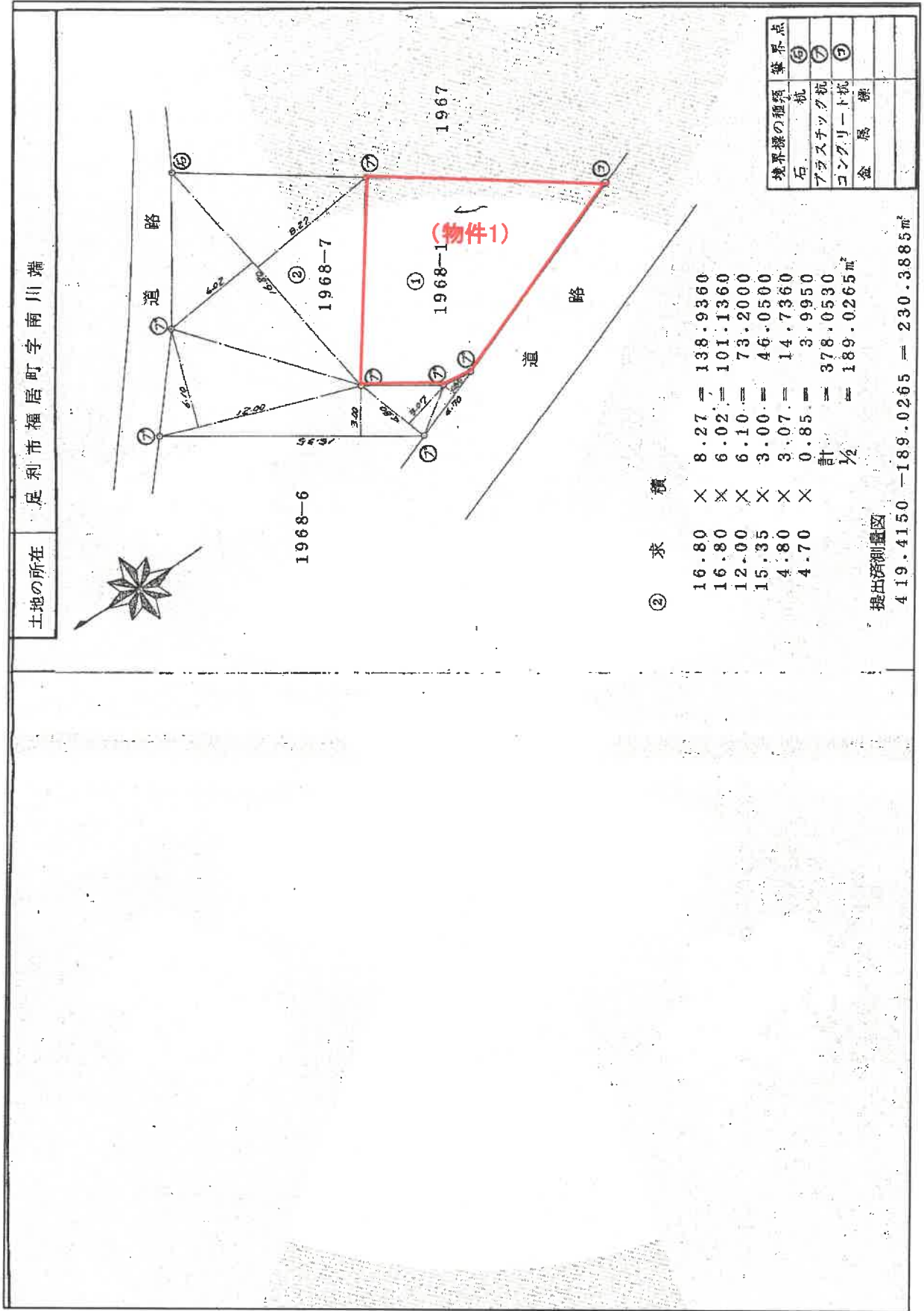

A3版をA4版に縮小

建築物の所在 足利市福居町字南川端 / 968番地 /

昭和7年11月14日登記

1 階

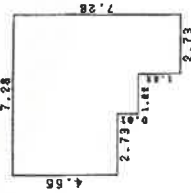

求積表

2.73 x 4.55 =	12.4215
1.82 x 5.46 =	9.9372
2.73 x 7.28 =	19.8744
計	42.2331

床面積 42.23 m²

2 階

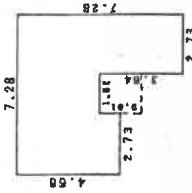

求積表

2.73 x 4.55 =	12.4215
1.82 x 3.64 =	6.6248
2.73 x 7.28 =	19.8744
計	38.9207

床面積 38.92 m²

(物件2)

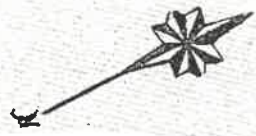
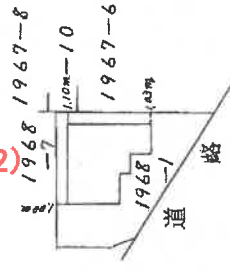

間 取 図

* 本図は概略の参考図であり、正確な形状、面積等を表すものではない。

1 階

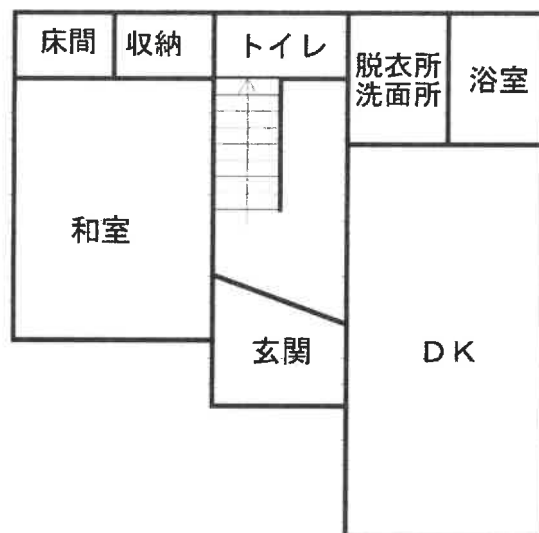

2 階

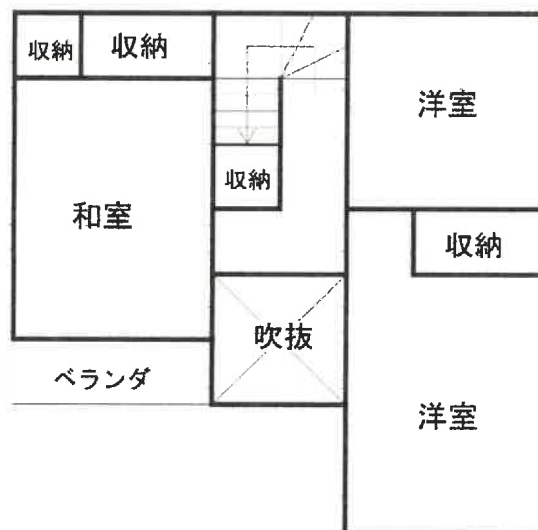

配 置 図

* 本図は概略の参考図であり物件の正確な位置、形状、面積等を示すものではない

