

期 間 入 札 の 公 告

令和 7年 3月19日

さいたま地方裁判所川越支部

裁判所書記官 逢 坂 優

別紙物件目録記載の不動産を下記のとおり期間入札に付します。

記

入札期間	令和 7年 4月 3日から 令和 7年 4月10日 午後 5時00分まで	
開札期日	日 時 場 所	令和 7年 4月17日 午前10時00分 さいたま地方裁判所川越支部売却場
売却決定 期日	日 時 場 所	令和 7年 5月 8日 午前10時00分 さいたま地方裁判所川越支部
特別売却 実施期間	令和 7年 4月21日 午前10時00分から 令和 7年 4月25日 午後 4時00分まで	
買受申出の保証の 提供方法	下記のいずれかによる。 (1) 当裁判所の預金口座に金銭を振り込んだ旨の金融機関の証明書。 (2) 銀行, 損害保険会社, 農林中央金庫, 商工組合中央金庫, 全国を地区とする信用金庫連合会, 信用金庫又は労働金庫の支払保証委託契約締結証明書。	
買受申出の資格の 制限(民事執行規 則33条)	☆印を付した物件は農地であるので, 物件所在地を管轄する農業委員会の交付した買受適格証明書を有する者及び買受けについて農地法上の許可又は届出を必要としない者に限り, 買受申出をすることができます。	
一般の閲覧に供するため, 物件明細書・現況調査報告書・評価書の各写しを令和 7年 3月19日から当庁物件明細書等閲覧室に備え置きます。		



物件番号	売却基準価額 (円) 買受可能価額 (円)	一括 売却	買受申出保証額 (円)	令和6年度	
				固定資産税 (円)	都市計画税 (円)
1, 2	10,870,000 8,696,000	一括	2,174,000	40,181	8,290
1	8,020,000				
2	2,850,000				
備考					



物 件 目 録

- | | | |
|---|-------|----------------------------------|
| 1 | 所 在 | 坂戸市につさい花みず木六丁目 |
| | 地 番 | 5番15 |
| | 地 目 | 宅地 |
| | 地 積 | 150.00平方メートル |
| 2 | 所 在 | 坂戸市につさい花みず木六丁目 5番地1 |
| | 家屋 番号 | 5番1の1 |
| | 種 類 | 居宅 |
| | 構 造 | 木造スレート葺2階建 |
| | 床 面 積 | 1階 50.51平方メートル
2階 42.85平方メートル |



物件明細書

令和 7年 1月22日

さいたま地方裁判所川越支部

裁判所書記官 逢坂 優

-
- 1 不動産の表示
【物件番号1, 2】
別紙物件目録記載のとおり

 - 2 売却により成立する法定地上権の概要
なし

 - 3 買受人が負担することとなる他人の権利
【物件番号1, 2】
なし

 - 4 物件の占有状況等に関する特記事項
【物件番号2】
本件所有者が占有している。

 - 5 その他買受けの参考となる事項
なし

《 注 意 書 》

- 1 本書面は、現況調査報告書、評価書等記録上表れている事実等を記載したものであり、関係者間の権利関係を最終的に決める効力はありません（訴訟等により異なる判断がなされる可能性もあります）。
- 2 記録上表れた事実等がすべて本書面に記載されているわけではありませんし、記載されている事実や判断も要点のみを簡潔に記載されていますので、必ず、現況調査報告書及び評価書並びに「物件明細書の詳細説明」も御覧ください。
- 3 買受人が、占有者から不動産の引渡しを受ける方法として、引渡命令の制度があります。引渡命令に関する詳細は、「引渡命令の詳細説明」を御覧ください。
- 4 対象不動産に対する公法上の規制については評価書に記載されています。その意味内容は「公法上の規制の詳細説明」をご覧ください。
- 5 各種「詳細説明」は、閲覧室では通常別ファイルとして備え付けられています。（このほか、BITのお知らせメニューにも掲載されています。）



物 件 目 録

- | | | | |
|---|-------|---------------------|-------------|
| 1 | 所 在 | 坂戸市につさい花みず木六丁目 | |
| | 地 番 | 5番15 | |
| | 地 目 | 宅地 | |
| | 地 積 | 150.00平方メートル | |
| 2 | 所 在 | 坂戸市につさい花みず木六丁目 5番地1 | |
| | 家屋 番号 | 5番1の1 | |
| | 種 類 | 居宅 | |
| | 構 造 | 木造スレート葺2階建 | |
| | 床 面 積 | 1階 | 50.51平方メートル |
| | | 2階 | 42.85平方メートル |



BIT

令和6年(ケ)第91号
令和6年7月25日受理
令和6年8月26日提出

現況調査報告書

さいたま地方裁判所川越支部

執行官 田尻伸行

(注) チェック項目中の調査結果は、「■」の箇所の記載のとおり

物 件 目 録

- | | | | |
|---|-------|---------------------|-------------|
| 1 | 所 在 | 坂戸市につさい花みず木六丁目 | |
| | 地 番 | 5番15 | |
| | 地 目 | 宅地 | |
| | 地 積 | 150.00平方メートル | |
| 2 | 所 在 | 坂戸市につさい花みず木六丁目 5番地1 | |
| | 家屋 番号 | 5番1の1 | |
| | 種 類 | 居宅 | |
| | 構 造 | 木造スレート葺2階建 | |
| | 床 面 積 | 1階 | 50.51平方メートル |
| | | 2階 | 42.85平方メートル |



不動産の表示	「物件目録」のとおり		
住居表示	(住居表示未実施)		
土地	物件1		
現況地目	■宅地(物件1) □公衆用道路(物件) □雑種地(物件)		
形状	■公図のとおり □地積測量図のとおり □建物図面(各階平面図)のとおり □土地建物位置関係図のとおり		
占有者及び占有状況	■土地所有者 □その他の者 上記の者が本土地上に下記建物を所有し、占有している □「占有者及び占有権原」のとおり		
下記以外の建物(目的外建物)	■ない □ある(詳細は「目的外建物の概況」のとおり)		
その他の事項	別紙「その他の事項」記載のとおり		
建物	物件2		
種類、構造及び床面積の概略	■公簿上の記載とほぼ同一である □公簿上の記載と次の点異なる(□主たる建物 □附属建物) □種類: □構造: □床面積:		
物件目録にない附属建物	■ない □ある { 種類: 構造: 床面積:		
占有者及び占有状況	■建物所有者 □その他の者 上記の者が本建物を居宅として使用している □「占有者及び占有権原」のとおり		
上記以外の敷地(目的外土地)	■ない □ある(詳細は「目的外土地の概況」のとおり)		
その他の事項	階段の壁に穴が開いている(写真⑨)。		
執行官保管の仮処分	■ない [地方裁判所 支部 平成 年()第 号 □ある [保管開始日 平成 年 月 日		
土地建物の位置関係	□建物図面(各階平面図)のとおり ■土地建物位置関係図のとおり		

(注) チェック項目中の調査結果は、「■」の箇所の記載のとおり

その他の事項

- 1 本件土地に接面する100番及び118番の土地は、いずれも埼玉県所有の公衆用道路である。
- 2 本件土地と隣地に跨がって電柱あり。

以上

(注) チェック項目中の調査結果は、「■」の箇所の記載のとおり

(関係人の陳述等用)

関係人の陳述等	
陳述者 (当事者等との関係)	陳述内容等
■債務者兼所有者	<p>本件建物には、私と家族が住んでいます。</p> <p>1階浴室の入り口の床が緩くなっているため、板を敷いています。</p> <p>1階和室の天井に雨漏り跡がありますが、これは、10年くらい前、当時雨樋が壊れていて、そこからの水の落ち方が悪かったのが原因だと思われます。その後は雨漏りしたことはありません。</p> <p>本件土地の境界について、争いごとはありません。</p> <p style="text-align: right;">以上</p>

(注) チェック項目中の調査結果は、「■」の箇所の記載のとおり

執行官の意見

- 占有関係については、関係人の陳述及び物件の現況等から、本報告書記載のとおり認めた。

以上

(注) チェック項目中の調査結果は、「■」の箇所の記載のとおり

調査の経過		
調査の日時	調査の場所等	調査の方法等
令和6年7月30日(火) 13:25-13:40	物件所在地	臨場・外観撮影・不在連絡文書投函
令和6年8月7日(水) 9:45-10:20	物件所在地	臨場・屋内等調査・本件債務者と面談(評価人同行)
令和6年8月22日(木) 9:20-9:30	さいたま地方法務局 川越支局	件外土地の登記事項証明書取得
<p>(特記事項)</p> <p><input type="checkbox"/> 令和 年 月 日 目的物件は不在で施錠されていると予想されたので、立会人及び解錠技術者を同行して臨場した。</p> <p><input type="checkbox"/> 令和 年 月 日 目的物件は不在で施錠されていたので、立会人を立ち合わせ、技術者に解錠させて建物内に立ち入った。</p> <p><input type="checkbox"/> 令和 年 月 日 休日・夜間執行許可の提示をした。</p> <p><input type="checkbox"/> 令和 年 月 日</p>		

(注) チェック項目中の調査結果は、「■」の箇所の記載のとおり

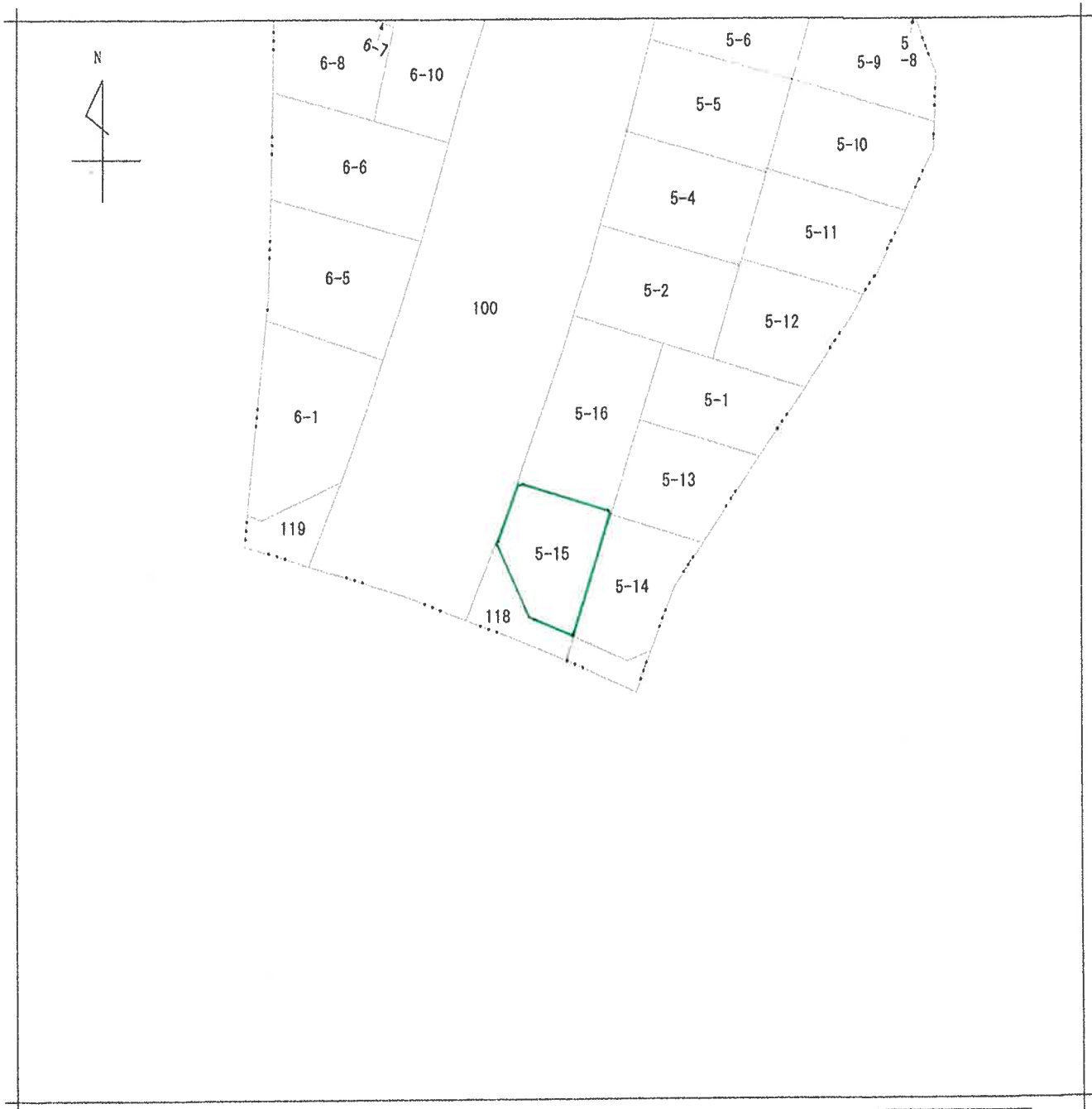

請求部分	所在 坂戸市につさい花みず木六丁目				地番	5番15			
出力尺	1/500	精度区分	甲二	座標系番号又は記号	分類	地図(法第14条第1項)国調法19-5指定		種類	土地区画整理所在図
作成年月日	平成14年9月28日			備付年月日(原図)				補記事項	

これは地図に記載されている内容を証明した書面である。

A3判をA4判に縮小

令和6年5月30日
さいたま地方務局坂戸出張所
登記官

地図整理番号：M11351
(1/1)

(7 枚目)

登記年月日：平成15年4月22日

1108511



地積測量図(1/2)

地番 5-1,5-13,5-14, 5-15,5-16

土地の所在 坂戸市にっさい花みず木6丁目

座標求積表

Table with columns: 地番 NO, 座標 X, 座標 Y, 辺長, 面積. Contains data for plots 5-13, 5-14, and 5-15.

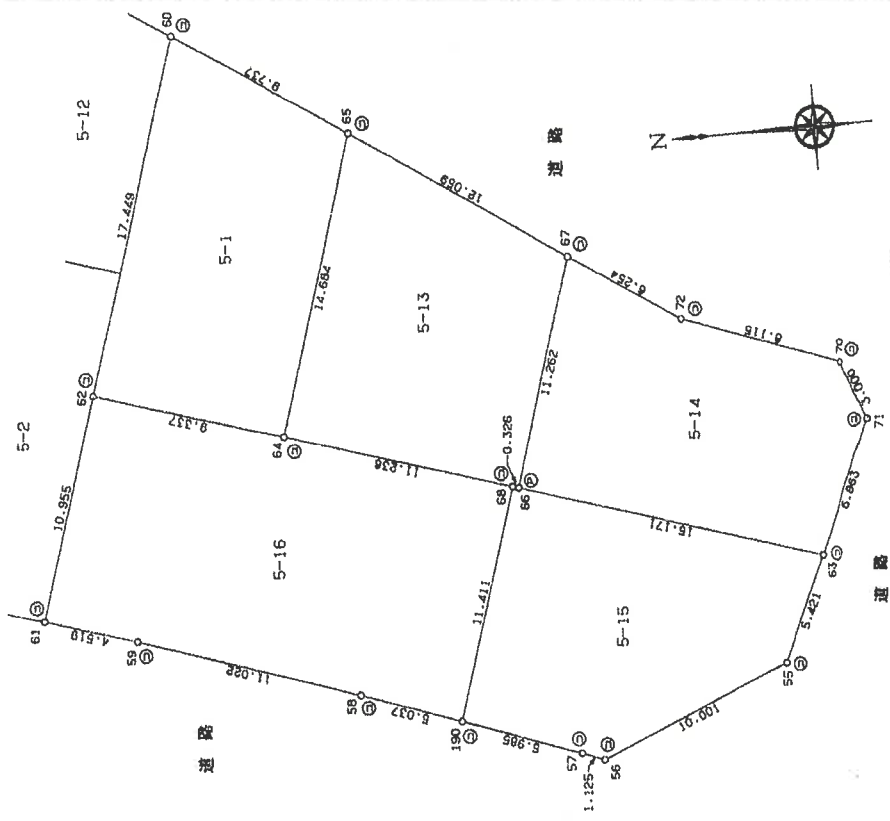

A3判をA4判に縮小

これは図面に記載されている内容を証明した書面である。 令和6年5月30日 さいたま地方公務局坂戸出張所

登記官

(8 枚目)

Form with fields for 製作者 (土地家屋調査士), 例 (石杭, コングリート杭, アラスチック杭), 図章 (金印, 金印), and 製作者印.

平成15年4月10日作製

(埼玉土地家屋調査士会用紙)

Form with fields for 申請人, 持分 (持分828分の150), and 縮尺 (1/250).

登記年月日：平成12年6月28日

2092436

各階平面図

5番1の1

家屋番号
255-3番1の1

建物の所在
京戸市大字小山字田端2-5-3番地-1
(雑居用途指定区域1-1-3街区4画地)
京戸市にっさい花みず木六丁目5番地1

H.12.6.28
建物平面図
各階平面図

1階

①	1.82 x 4.095 =	7.4529
②	7.28 x 5.975 =	43.0812
計		50.5341

床面積 50.51 m²

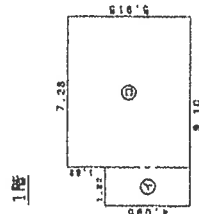

2階

①	0.91 x 4.095 =	3.7285
②	4.095 x 5.005 =	20.4955
③	4.095 x 2.55 =	10.4423
計		42.8543

床面積 42.85 m²

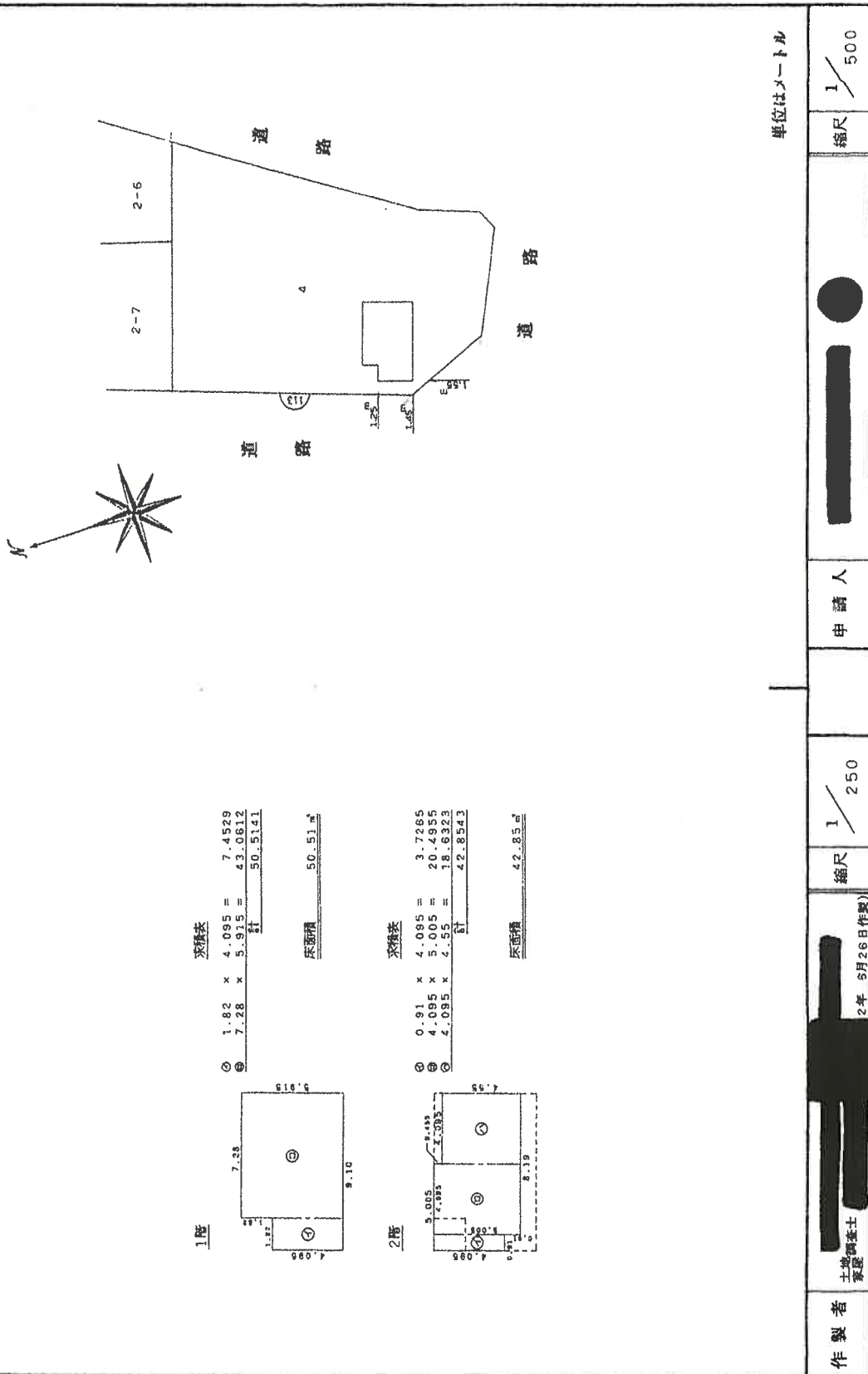
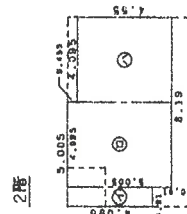

単位はメートル

製作者
土地調査士
家屋調査士

縮尺 1/250

申請人

縮尺 1/500

(埼玉) 資士会用紙

A3判をA4判に縮小

これは図面に記録されている内容を証明した書面である。
令和6年5月30日 さいたま地方方法務局京戸出張所

登記官

土地建物位置関係図

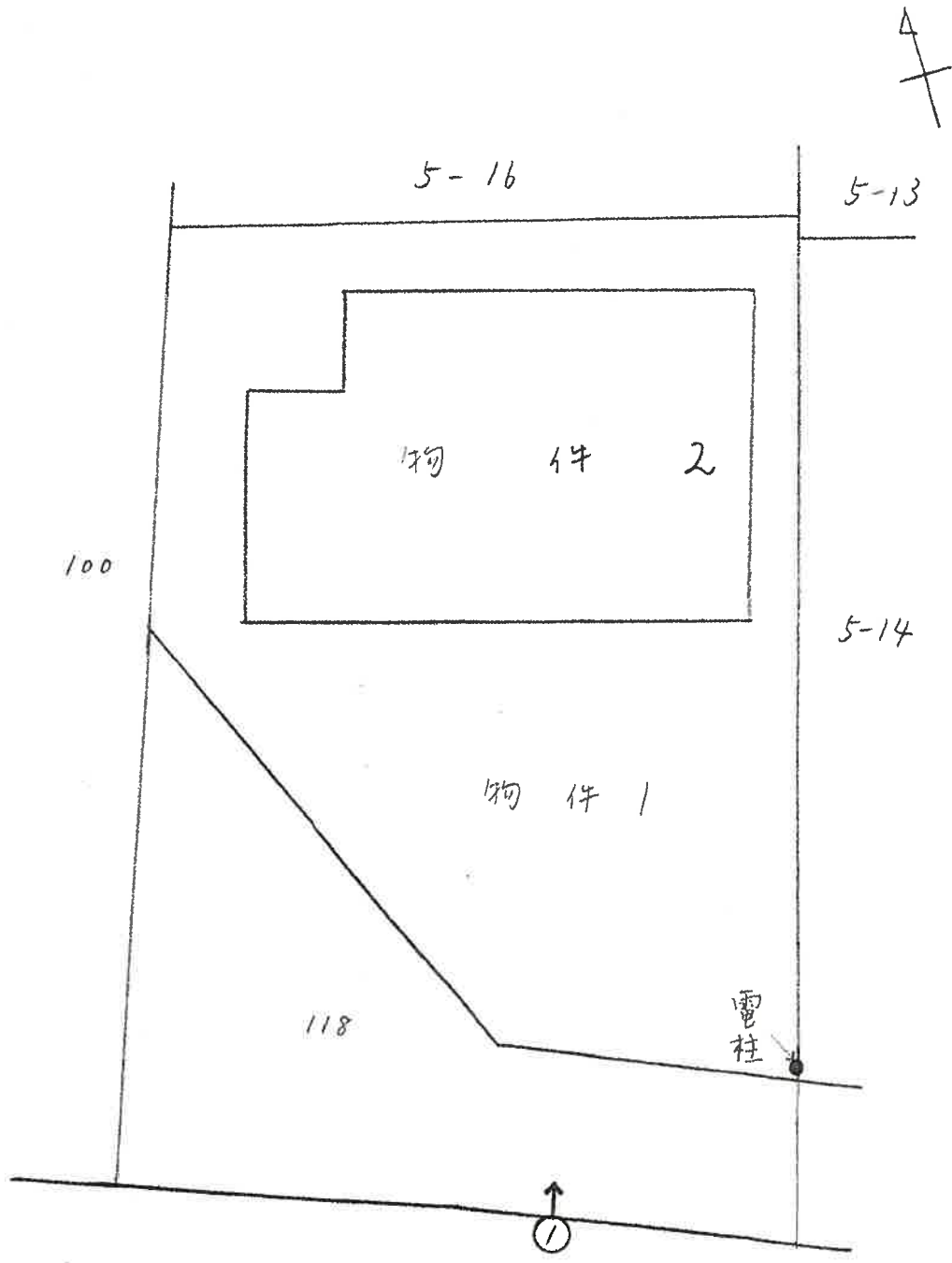

♂ 写真撮影位置

建物間取図
令和6年(ケ)第91号

1階

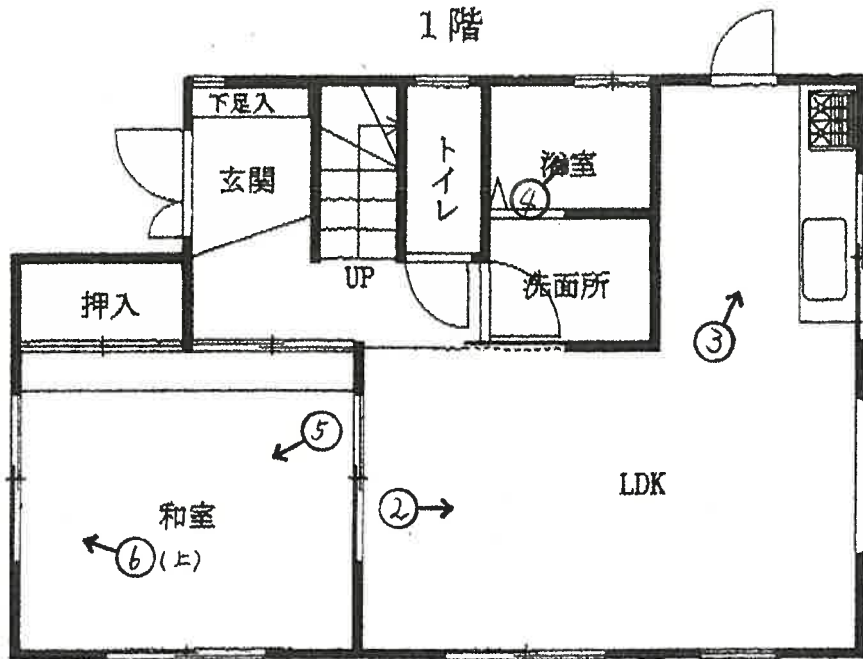

2階

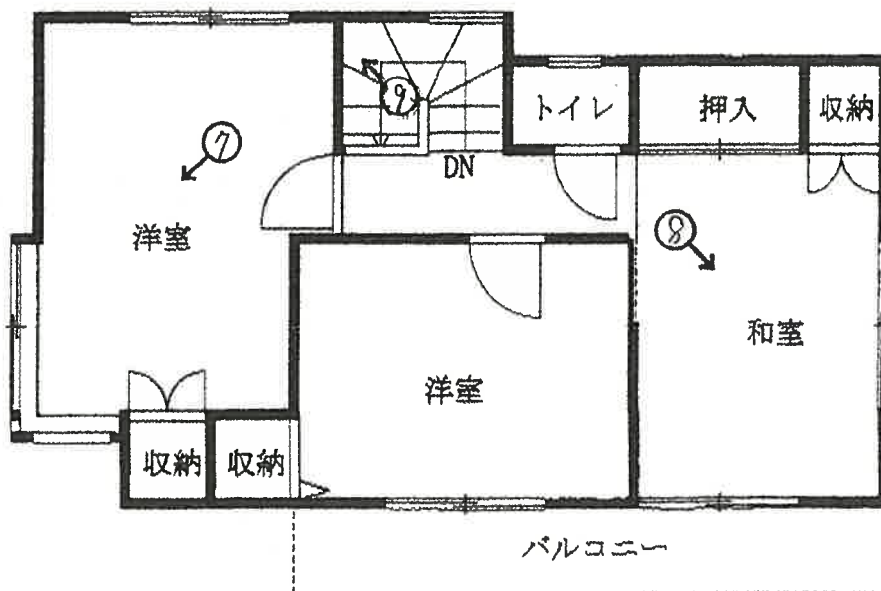

♂ 写真撮影位置

(// 枚目)



1



2



3



4



5



6



7



8



9

令和 6年 (ケ) 第 91号
令和 6年 8月 7日 現地調査
令和 6年 9月 5日 評価

さいたま地方裁判所川越支部

評 価 書

評価人 不動産鑑定士
阿久津裕志

物 件 目 録

- | | | |
|---|-------|----------------------------------|
| 1 | 所 在 | 坂戸市につさい花みず木六丁目 |
| | 地 番 | 5番15 |
| | 地 目 | 宅地 |
| | 地 積 | 150.00平方メートル |
| 2 | 所 在 | 坂戸市につさい花みず木六丁目 5番地1 |
| | 家屋 番号 | 5番1の1 |
| | 種 類 | 居宅 |
| | 構 造 | 木造スレート葺2階建 |
| | 床 面 積 | 1階 50.51平方メートル
2階 42.85平方メートル |



第1 評価額

一 括 価 格	
金 10, 870, 000 円	
内 訳 価 格	
物件1 (土地)	金 8, 020, 000 円
物件2 (建物)	金 2, 850, 000 円

- 1 一括価格は、物件1・2の各不動産について、一括売却（民事執行法61条本文）を行うことを前提とした場合の価格である。
- 2 内訳価格は、配当等の判断のために一括価格の内訳として算出した価格である。
- 3 物件1の内訳価格は物件2のための土地利用権等価格を控除した価格であり、物件2の内訳価格は当該土地利用権等付建物としての価格である。

第2 評価の条件

- 1 本件評価は、民事執行法により売却に付されることを前提とした適正価格を求めるものである。
したがって、求めるべき評価額は、一般の取引市場において形成される価格ではなく、一般の不動産取引と比較しての競売不動産特有の各種の制約（売主の協力が得られないことが常態であること、買受希望者は内覧制度によるほかは物件内部の確認が直接できないこと、引渡しを受けるために法定の手続をとらなければならない場合があること、目的物の種類又は品質に関する不適合には担保責任がないこと等）等の特殊性を反映させた価格とする。
- 2 評価は、目的物件の調査時点における現状に基づいて行うものであり、調査日以降発生した物件の現状変更については原則として考慮していない。
- 3 現地での物件調査は、原則として目視可能な部分に限定される。
- 4 物件に関する情報提供の内容は、民事執行法58条4項に定める場合を除いて、原則として公共機関で公開された資料に基づくものである。

第3 目的物件

物件番号	所在等	登記	現況
1	所在地 地積	別紙物件目録記載のとおり	
2	所在 家屋番号 種類 構造 床面積	別紙物件目録記載のとおり	
物件番号	特記事項		
	なし		

現況欄に記載のない事項については、ほぼ登記と同じである。

第4 目的物件の位置・環境等

1 土地の概況及び利用状況等（物件1）

位置・交通	東武東上線「北坂戸」駅の南西方約4km(道路距離)に位置する。	
付近の状況	一般住宅、アパート、駐車場のほか店舗等も見られる県道沿いで区画整理済の住宅地域である。	
主な公法上の規制等（道路の幅員等の個別的な規制を考慮しない一般的な規制）	都市計画区分 用途地域 建蔽率 容積率 防火規制 その他の規制	市街化区域 準住居地域 60% 200% なし につさい花みず木地区地区計画(幹線道路沿道地区)
画地条件	地形 積状 地勢 その他	150.00㎡ 不整形 ほぼ平坦
接面道路の状況	北西約19.5m舗装県道川越坂戸毛呂山線 南西約12m舗装市道第6932号線 (各建築基準法上の道路) 等高から約0.9m高く接面	
土地の利用状況等	(物件2)建物の敷地	
供給処理施設	上水道:あり ガス配管:あり 下水道:あり ※敷地内までの引込がある場合を「あり」、そうでない場合を「なし」としている。	
特記事項	<ul style="list-style-type: none"> ・ 接面道路はいずれも建築基準法42条1項1号。 ・ 物件1の市道側で隣接地に跨って電柱がある。 ・ 周知の埋蔵文化財包蔵地内。未調査につき掘削を伴う土木工事实施の場合届出が必要で原則として試掘調査を要す。 ・ 物件1は通過車両が多い幹線道路の善能寺交差点に存する。 	

2 建物の概況及び利用状況（物件2）

区 分	主である建物
建築時期及び経済的残存耐用年数	建築年月日（登記記載）：平成12年6月26日新築 経過年数：約24年 経済的残存耐用年数：約5年
仕 様	構 造：木造 屋 根：スレート葺 外 壁：サイディング、その他 内 壁：クロス貼り、その他 天 井：クロス貼り、化粧合板、その他 床：フローリング、畳、その他 設 備：電気、給排水等 その他： ※アスベストの存否は不明
床面積（現況）	前記第3目的物件欄のとおり
現況用途等	前記第3目的物件欄のとおり
品 等	使用資材：普通 施 工：普通
保守管理の状態	やや劣る
建物の利用状況	現況調査報告書記載のとおり
特 記 事 項	<ul style="list-style-type: none"> ・ 浴室入口の床が緩くなっているとのこと。 ・ 1階和室天井に雨漏り跡がある。 ・ 階段の壁に穴が開いている。

第5 評価額算出の過程

1 基礎となる価格

① 物件1（土地）

目的土地の建付地価格を次のとおり求めた。

物件 番号	標準画地価格 (円/㎡) ア	個別 格差 イ	地 積 (㎡) ウ	建付減価 エ	建付地価格 (円) ア×イ×ウ×エ
1	78,000	1.002	150.00	0.95	11,140,000

※計算表における計算結果である総額(円)については、原則として万円未満を四捨五入とし、総額が万円未満の場合は、千円未満を四捨五入とする(以下同じ)。

ア 標準画地価格（公示価格等からの規準）

基準地 坂戸-2

公示価格等 時点修正 標準化補正 地域格差 標準画地価格
 $72,000 \text{ 円/㎡} \times 100/100 \times 100/101.5 \times 100/91 = 78,000 \text{ 円/㎡}$

◇時点修正：公示価格等の価格時点から評価日までの推定変動率である。

◇標準化補正：画地条件等を考慮した。

◇地域格差：基準地近隣は対象地近隣に比して交通接近条件で優り街路・環境条件で劣ると判断した。

イ 個別格差：増価要因として角地・方位、減価要因として形状・埋蔵文化財包蔵地等を考慮した。

エ 建付減価：建物と敷地との適応の状態等を考慮した。

② 物件2（建物）

目的建物の再調達原価を、建物建築費の推移動向を考慮した標準的な建築費に比準して求め、これに耐用年数に基づく方法及び観察減価法を併用して求めた現価率を乗じて、建物価格を求めた。

物件 番号	再調達原価 (円/㎡) ア	現況延床面積 (㎡) イ	現価率 ウ	建物価格 (円) ア×イ×ウ
2	175,000	93.36	0.15	2,450,000

ウ 現価率：

経過年数 24 年、経済的残存耐用年数 5 年、観察減価率(室内の状況及び中古建物の市場性等も考慮) - 15%

(計算式) $5 / (24 + 5) \times (1 - 0.15)$

2 評価額の判定

前記により求めた価格に、土地については土地利用権等価格を控除し、建物については土地利用権等価格を加算し、さらに競売市場修正等を施して、下記のとおり評価額を求めた。

① 土地利用権等価格

物件 番号	建付地価格 (円) ア	土地利用権等割合 イ		土地利用権等価格 (円) ア×イ
1	11,140,000	0.10	場所的利益	1,110,000

② 内訳価格及び一括価格

物件 番号	基礎となる価格 (円) ア	土地利用権等価格 の控除及び加算 (円) イ	占有減 価修正 ウ	市場性 修正 エ	競売市 場修正 オ	評価額 (円) (ア±イ)×ウ×エ×オ
1	11,140,000	-1,110,000		1.0	0.8	8,020,000
2	2,450,000	+1,110,000	1.0	1.0	0.8	2,850,000
一括価格 (合計)						10,870,000

ウ 占有減価修正: なし

エ 市場性修正: なし

オ 競売市場修正: 第2評価の条件欄記載の不動産競売市場の特殊性等を考慮した。

第6 参考価格資料

基準地価格(坂戸-2)

所在：坂戸市につさい花みず木5丁目2番3

価格：72,000円/㎡

位置：東武東上線「北坂戸」駅約3.6km(道路距離)

価格時点：令和5年7月1日

地積：205㎡

供給処理施設：水道、ガス、下水

接面街路：北西6m市道

用途指定等：第1種低層住居専用地域(建蔽率50%、容積率100%)

地域の概要：中規模住宅が建ち並ぶ区画整然とした住宅地域

第7 附属資料

- 1 位置図
- 2 周辺概況図(正本のみ)
- 3 公図写
- 4 地積測量図写
- 5 建物図面・各階平面図写
- 6 建物間取図
- 7 現況写真(正本のみ)

以上

位置図

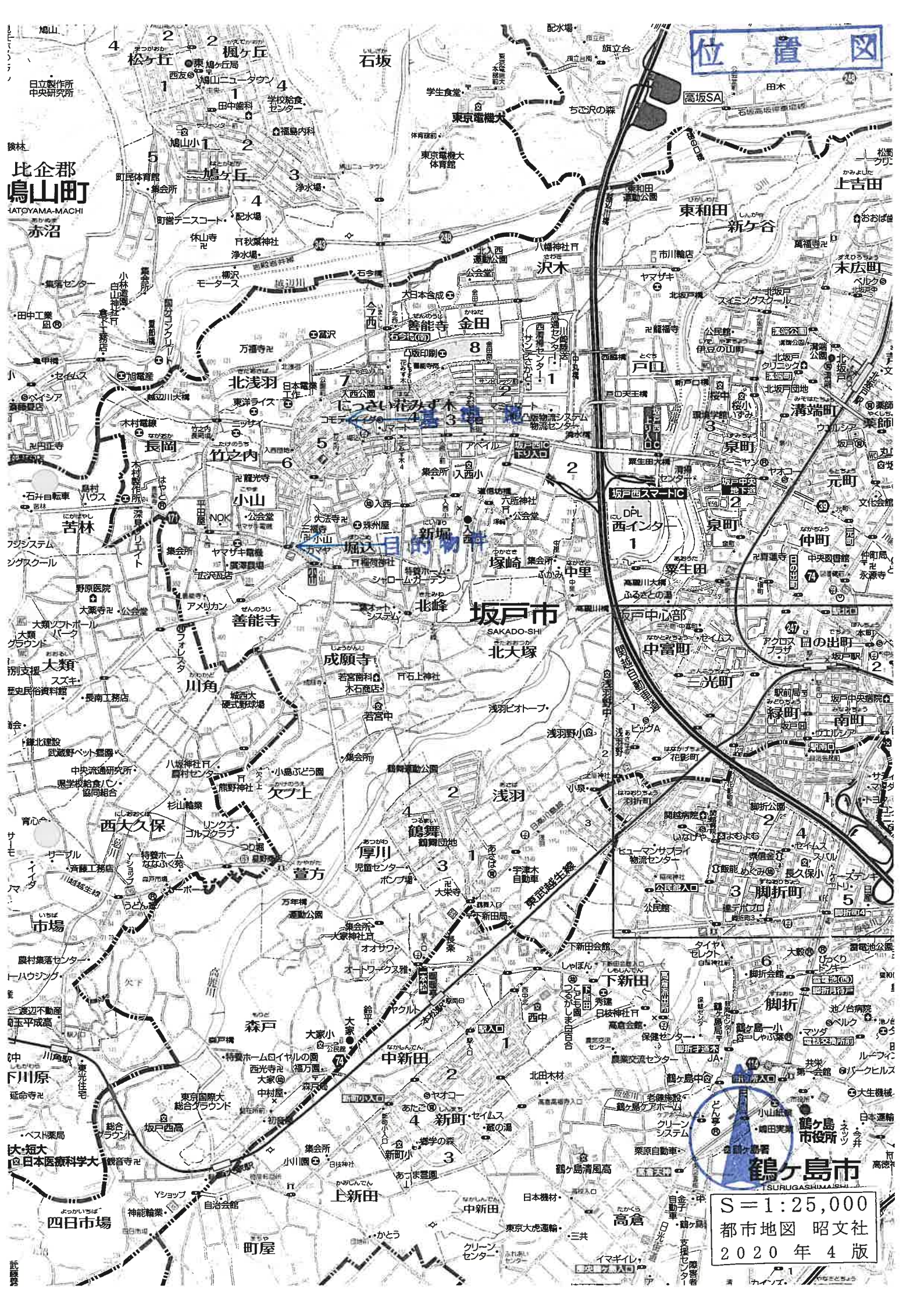

比企郡
鳥山町
TATUYAMA-MACHI
赤沼

坂戸市
SAKADO-SHI
北大塚

鶴ヶ島市
TSURUGASHIMA-SHI

S=1:25,000
都市地図 昭文社
2020年4版

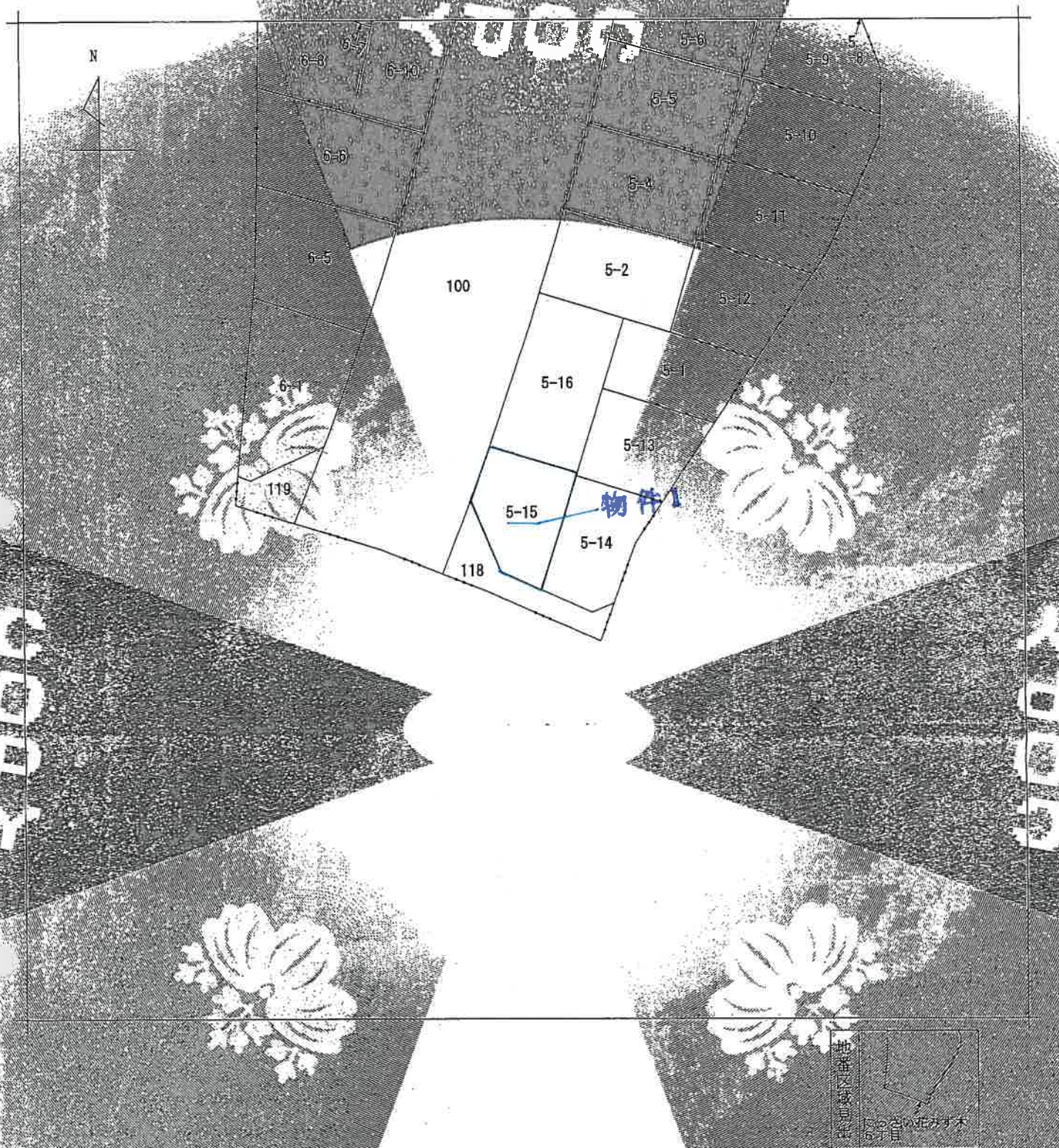

請求部	所在	坂戸市にっさい花みず六丁目		地番	5番15
出力尺縮	1/500	精度区分	甲	用途系番号又は記号	地区(法第14条第1項)画別法(9-5指定)
作成年月日	平成14年9月28日	備考	備考	備考	備考

これは地図に記載されている内容を証明した書面である。

令和6年5月30日
さいたま地方裁判所
地籍部
登記係

地籍整理番号：M11351
(1/1)

A3をA4に縮小

登記年月日：平成15年6月22日

1108511



地積測量図(2)

所在地：坂戸市にさきの花みず木6丁目

地積 5.15.13.9.14
5.15.16.6.16

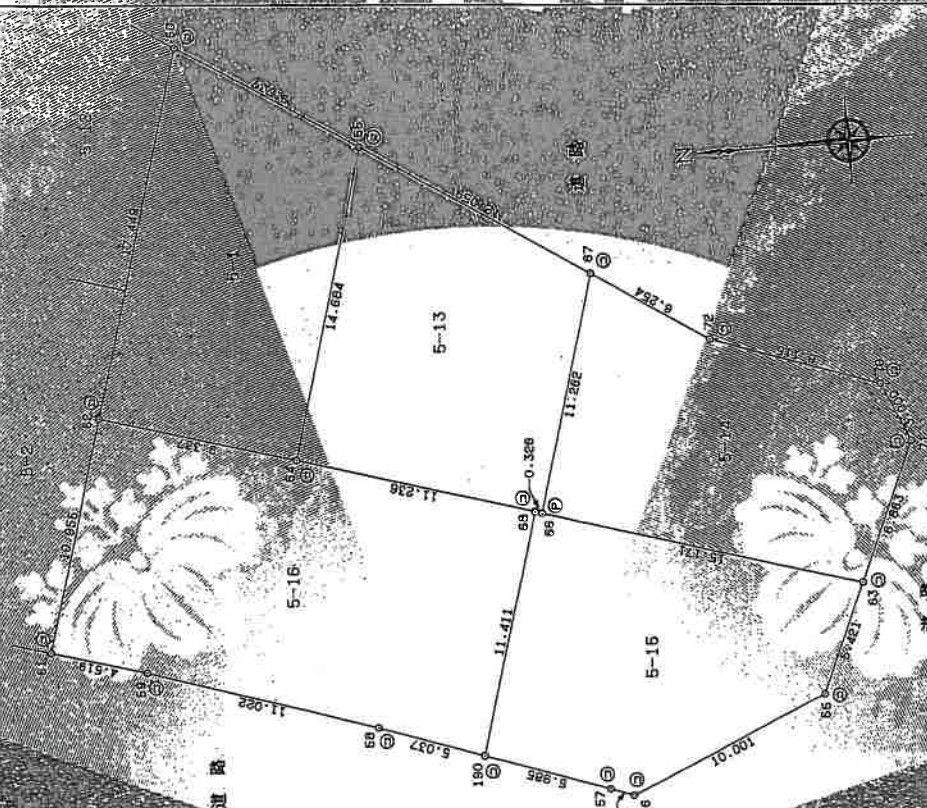

座標求積表

地番	積算	X	Y	辺長	方向
52	()	-4259.383	-42287.637	9.337	64
54	()	-4298.190	-42290.572	14.884	68
55	()	-4302.592	-42276.532	9.737	66
59	()	-4334.475	-42271.154	17.449	65
62	()	-4355.353	-42257.537		64
積算面		300.011856		地積	150.009
面積		150.0059280		地積	150.00
64	()	-4297.780	-42290.572	11.236	64
66	()	-4309.345	-42293.864	0.326	68
67	()	-4312.645	-42283.192	11.262	66
65	()	-4302.592	-42276.532	12.069	67
64	()	-4298.290	-42280.572	14.884	65
積算面		300.011856		地積	150.00
面積		150.0059280		地積	150.00
66	()	-4309.345	-42283.960	15.171	66
63	()	-4323.850	-42298.404	5.863	71
71	()	-4326.670	-42292.147	3.000	70
70	()	-4325.498	-42289.385	8.115	72
72	()	-4317.869	-42286.646	6.254	67
67	()	-4312.645	-42283.192	11.262	66
66	()	-4309.345	-42283.960		66
積算面		300.000395		地積	150.000
面積		150.0001975		地積	150.00
66	()	-4309.345	-42283.864	11.411	66
190	()	-4308.588	-42304.774	5.985	190
57	()	-4311.306	-42306.773	1.125	57
56	()	-4312.582	-42307.172	10.001	56
53	()	-4311.622	-42303.346	5.421	53
63	()	-4323.850	-42289.404	15.171	63
65	()	-4309.345	-42283.960	0.326	65
63	()	-4309.345	-42283.864		63
積算面		300.005707		地積	150.00
面積		150.0028535		地積	150.00

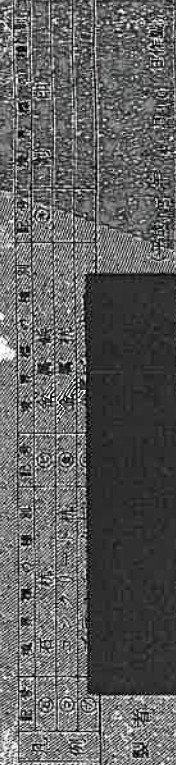

これは図面に記載されている内容と照合し、正しいと認めらるるものと見做すこととし、
令和6年5月30日

さいたま市地方定規官印

登記年月日：平成15年4月22日

1108512



地積測量図(※)

5-15-15-6-174
5-15-9-16

坂戸市ささの花園みず木6丁目

座標求積表

地番	NO	面積	X	Y	辺長	方位
5	62	()	-4289.363	-42287.637	10.6555	61°
	61	()	-4286.154	-42298.311	4.519	59°
	59	()	-4290.475	-42299.635	11.022	59°
	58	()	-4300.941	-42303.091	5.037	55°
	190	()	-4305.689	-42304.774	11.411	190°
	68	()	-4309.033	-42293.864	11.435	68°
	64	()	-4296.290	-42290.572	8.337	64°
	62	()	-4289.363	-42287.637		
積面積			466.841451		228.4207255	
面積			228.4207255		228.4207255	

作成者 JEC (株) SURVEYING 株式会社

〒350-0202 埼玉県坂戸市ささの花園みず木6丁目1番地

これは図面に記載されている内容を証明する図面であり、
令和6年5月30日 さいたま市地籍課 地籍課長 署名

1	2	3	4	5	6	7	8	9	10	11	12	13	14	15	16	17	18	19	20	21	22	23	24	25	26	27	28	29	30	31	32	33	34	35	36	37	38	39	40	41	42	43	44	45	46	47	48	49	50	51	52	53	54	55	56	57	58	59	60	61	62
---	---	---	---	---	---	---	---	---	----	----	----	----	----	----	----	----	----	----	----	----	----	----	----	----	----	----	----	----	----	----	----	----	----	----	----	----	----	----	----	----	----	----	----	----	----	----	----	----	----	----	----	----	----	----	----	----	----	----	----	----	----

作製者

登記年月日：平成12年6月28日

2092436

各階平面図

5番101
建物図面
各階平面図

5番101

東京都目黒区目黒5番地1
（東京都目黒区目黒5番地1）
（東京都目黒区目黒5番地1）

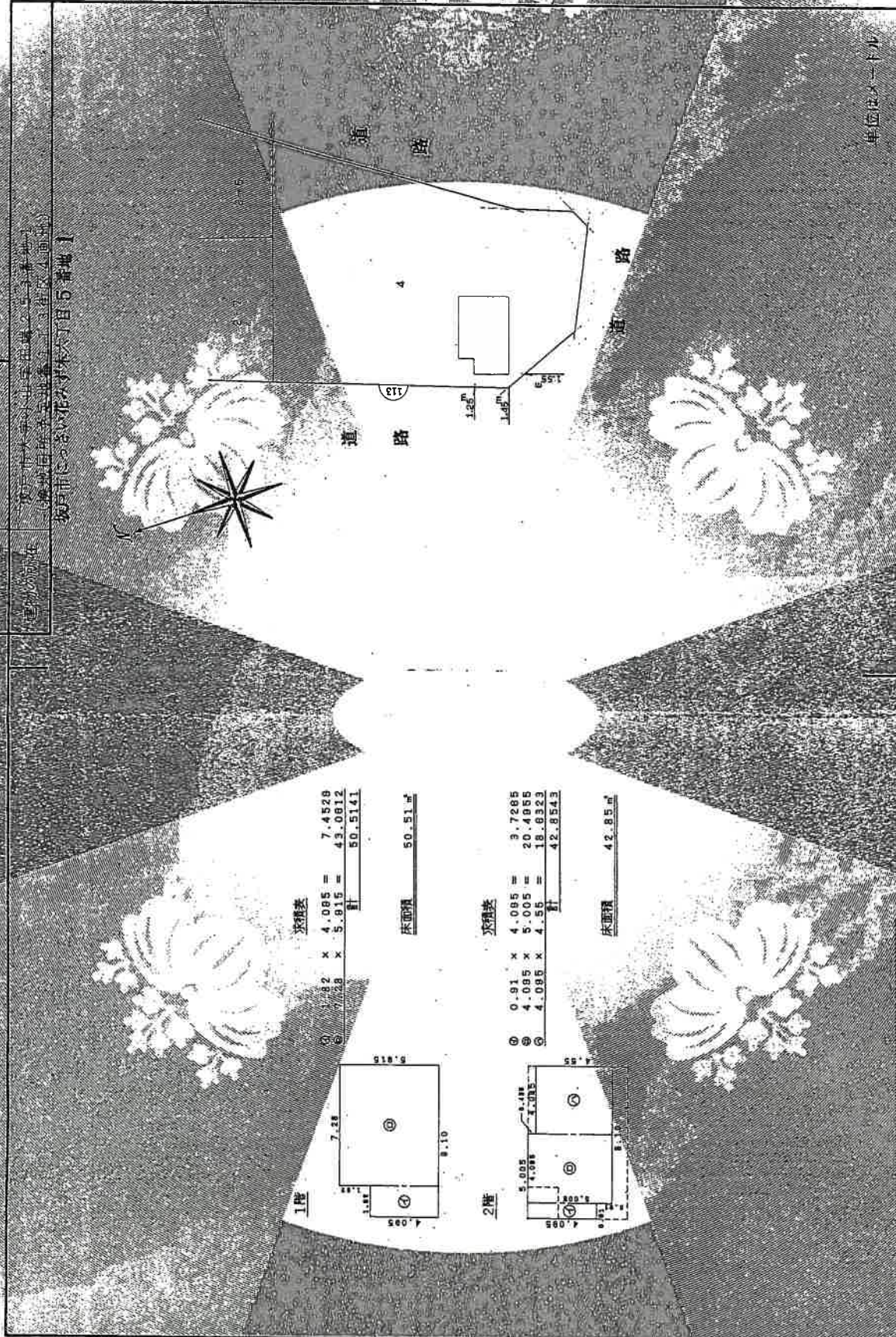

作製者

500

500

500

これは図面に記載されている内容の証明として行われ、令和6年5月30日

さいたま市国土建設部

建物間取図
令和6年(ケ)第91号

1階

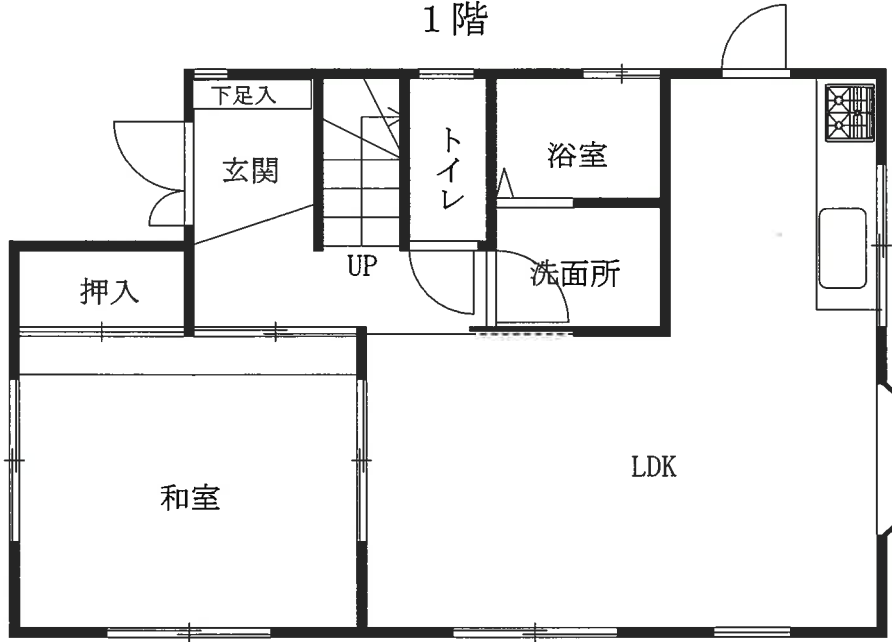

2階

