

期 間 入 札 の 公 告

令和 7年 3月25日

東京地方裁判所立川支部民事第4部

裁判所書記官 合 田 みちる

別紙物件目録記載の不動産を下記のとおり期間入札に付します。

記

入札期間	令和 7年 4月 9日 午前 9時00分から 令和 7年 4月16日 午後 5時00分まで
開札期日	日 時 令和 7年 4月22日 午前10時00分 場 所 東京地方裁判所立川支部売却場
売却決定 期日	日 時 令和 7年 5月 7日 午前11時00分 場 所 東京地方裁判所立川支部民事第4部
特別売却 実施期間	令和 7年 4月23日 午前10時00分から 令和 7年 4月25日 午後 5時00分まで
買受申出の保証の 提供方法	下記のいずれかによる。 (1) 当裁判所の預金口座に金銭を振り込んだ旨の金融機関の証明書 (2) 銀行または損害保険会社の支払保証委託契約締結証明書
買受申出の資格の 制限(民事執行規 則33条)	☆印を付した物件は農地であるので、権限を有する行政庁の交付した買受適格証明書を有する者及び買受けについて農地法上の許可又は届出を必要としない者に限り、買受申出をすることができます。
一般の閲覧に供するため、物件明細書・現況調査報告書・評価書の各写しを令和 7年 3月25日から当庁物件明細書等閲覧室に備え置きます。	



物 件 目 録

- | | | |
|---|-------|----------------------------------|
| 1 | 所 在 | 清瀬市竹丘一丁目 |
| | 地 番 | 1203番115 |
| | 地 目 | 宅地 |
| | 地 積 | 105.01平方メートル |
| 2 | 所 在 | 清瀬市竹丘一丁目1203番地115 |
| | 家屋 番号 | 1203番115 |
| | 種 類 | 居宅 |
| | 構 造 | 木造スレート葺2階建 |
| | 床 面 積 | 1階 47.31平方メートル
2階 49.00平方メートル |



物件明細書

令和 7年 1月23日

東京地方裁判所立川支部民事第4部

裁判所書記官 大久保 圭 二

-
- 1 不動産の表示
【物件番号1, 2】
別紙物件目録記載のとおり

 - 2 売却により成立する法定地上権の概要
なし

 - 3 買受人が負担することとなる他人の権利
【物件番号1, 2】
なし

 - 4 物件の占有状況等に関する特記事項
【物件番号2】
本件所有者が占有している。

 - 5 その他買受けの参考となる事項
なし

《 注 意 書 》

- 1 本書面は、現況調査報告書、評価書等記録上表れている事実等を記載したものであり、関係者間の権利関係を最終的に決める効力はありません（訴訟等により異なる判断がなされる可能性もあります。）。
- 2 記録上表れた事実等がすべて本書面に記載されているわけではありませんし、記載されている事実や判断も要点のみを簡潔に記載されていますので、必ず、現況調査報告書及び評価書並びに「物件明細書の詳細説明」も御覧ください。
- 3 買受人が、占有者から不動産の引渡しを受ける方法として、引渡命令の制度があります。引渡命令に関する詳細は、「引渡命令の詳細説明」を御覧ください。
- 4 対象不動産に対する公法上の規制については評価書に記載されています。その意味内容は「公法上の規制の詳細説明」をご覧ください。
- 5 各種「詳細説明」は、閲覧室では通常別ファイルとして備え付けられています。このほか、BITシステムの「お知らせ」メニュー内の各裁判所にある「競売ファイル・競売手続説明書」にも掲載されています。



物 件 目 録

- | | | |
|---|-------|----------------------------------|
| 1 | 所 在 | 清瀬市竹丘一丁目 |
| | 地 番 | 1203番115 |
| | 地 目 | 宅地 |
| | 地 積 | 105.01平方メートル |
| 2 | 所 在 | 清瀬市竹丘一丁目1203番地115 |
| | 家屋 番号 | 1203番115 |
| | 種 類 | 居宅 |
| | 構 造 | 木造スレート葺2階建 |
| | 床 面 積 | 1階 47.31平方メートル
2階 49.00平方メートル |



令和6年(ケ)第276号
令和6年11月20日受理
令和6年12月24日提出
(評価人 原寛人)

現況調査報告書

東京地方裁判所立川支部
執行官 林崎雄彦 (印)

(注) チェック項目中の調査結果は、「■」の箇所の記載のとおり

物 件 目 録

- | | | |
|---|-------|----------------------------------|
| 1 | 所 在 | 清瀬市竹丘一丁目 |
| | 地 番 | 1203番115 |
| | 地 目 | 宅地 |
| | 地 積 | 105.01平方メートル |
| 2 | 所 在 | 清瀬市竹丘一丁目1203番地115 |
| | 家屋 番号 | 1203番115 |
| | 種 類 | 居宅 |
| | 構 造 | 木造スレート葺2階建 |
| | 床 面 積 | 1階 47.31平方メートル
2階 49.00平方メートル |



不動産の表示	「物件目録」のとおり
住居表示	東京都清瀬市竹丘一丁目17-38
土地	物件1
現況地目	<input checked="" type="checkbox"/> 宅地(物件1) <input type="checkbox"/> 公衆用道路(物件) <input type="checkbox"/> (物件)
形状	<input type="checkbox"/> 公図のとおり <input type="checkbox"/> 地積測量図のとおり <input type="checkbox"/> 建物図面(各階平面図)のとおり <input checked="" type="checkbox"/> 土地建物位置関係図のとおり <input type="checkbox"/>
占有者及び占有状況	<input checked="" type="checkbox"/> 土地所有者 <input type="checkbox"/> その他の者 上記の者が本土地上に下記建物を所有し、占有している <input type="checkbox"/> 「占有者及び占有権原」のとおり
下記以外の建物(目的外建物)	<input checked="" type="checkbox"/> ない <input type="checkbox"/> ある(詳細は「目的外建物の概況」のとおり)
その他の事項	
建物	物件2
種類、構造及び床面積の概略	<input checked="" type="checkbox"/> 公簿上の記載とほぼ同一である <input type="checkbox"/> 公簿上の記載と次の点異なる(<input type="checkbox"/> 主たる建物 <input type="checkbox"/> 附属建物) <input type="checkbox"/> 種類: <input type="checkbox"/> 構造: <input type="checkbox"/> 床面積:
物件目録にない附属建物	<input checked="" type="checkbox"/> ない <input type="checkbox"/> ある — <input type="checkbox"/> 種類: <input type="checkbox"/> 構造: <input type="checkbox"/> 床面積:
占有者及び占有状況	<input checked="" type="checkbox"/> 建物所有者 <input type="checkbox"/> その他の者 上記の者が本建物を居宅として使用している <input type="checkbox"/> 「占有者及び占有権原」のとおり
上記以外の敷地(目的外土地)	<input checked="" type="checkbox"/> ない <input type="checkbox"/> ある(詳細は「目的外土地の概況」のとおり)
その他の事項	
執行官保管の仮処分	<input checked="" type="checkbox"/> ない <input type="checkbox"/> ある 〔 地方裁判所 支部 令和 年() 第 号 保管開始日 令和 年 月 日
土地建物の位置関係	<input type="checkbox"/> 建物図面(各階平面図)のとおり <input checked="" type="checkbox"/> 土地建物位置関係図のとおり

(注) チェック項目中の調査結果は、「■」の箇所の記載のとおり
(2 枚目)

関係人の陳述等	
陳述者 (当事者等との関係)	陳述内容等
A (占有補助者)	<p>1 本件建物の所有者は、夫にあたる。</p> <p>2 臨場日時通知書は、同人に渡しておく。 (令和6年11月26日面接聴取)</p> <p>3 所有者は、仕事で外出している。</p> <p>4 本件建物には床暖房の設備がある。</p> <p>5 2階洗面所下に漏水がある。 (令和6年12月16日面接聴取)</p>

(注) チェック項目中の調査結果は、「■」の箇所の記載のとおり
(3 枚目)

執行官の意見

- 1 本件各物件の状況は、土地建物位置関係図、間取図及び添付写真のとおりである。
- 2 関係人の陳述及び次の事由から、前記のとおり占有者及び占有状況を認定した。
 - (1) 表札には、アルファベットで所有者の氏が表示されていた。
 - (2) ライフライン照会の結果、所有者名義で水道供給契約がある旨の回答があった。
- 3 本件建物内には、衣類を含む大量の動産が存在し、十分な観察ができなかった。

以上

調査の経過		
調査の日時	調査の場所等	調査の方法等
令和6年11月21日 ： - ：	当庁	不動産登記情報取得
令和6年11月22日 ： - ：	当庁	ライフライン照会書郵送
令和6年11月26日 14:25-14:40	物件所在地	物件特定，物件概況調査，外観写真撮影，関係人から陳述聴取，臨場日時通知書手交
令和6年12月16日 9:40-10:05	物件所在地	物件調査，立入(全室)調査，占有調査，写真撮影，図面作成，評価人同行，関係人から陳述聴取
年 月 日 ： - ：		
年 月 日 ： - ：		
年 月 日 ： - ：		
(特記事項)		
<input type="checkbox"/> 令和 年 月 日 目的物件は不在で施錠されていたので，立会人を立ち合わせ，技術者に解錠させて建物内に立ち入った。		
<input checked="" type="checkbox"/> 令和6年12月16日 目的物件は不在で施錠されていると予想されたので，立会人及び解錠技術者を同行して臨場した。		
<input type="checkbox"/> 令和 年 月 日 休日・夜間執行許可の提示をした。		

(注) チェック項目中の調査結果は，「■」の箇所の記載のとおり
(5 枚目)

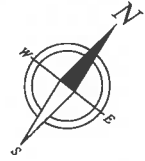

1203-127
(市所有公衆用道路)

1203-116

1203-114

物件1の土地

物件2の建物

1203-115

1219-3
(市所有)

←○ 写真撮影位置と方向

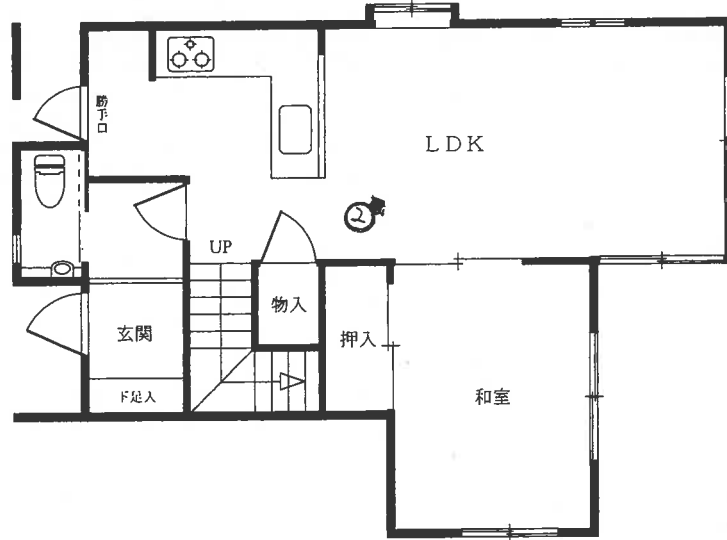
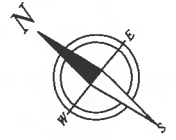

1 階

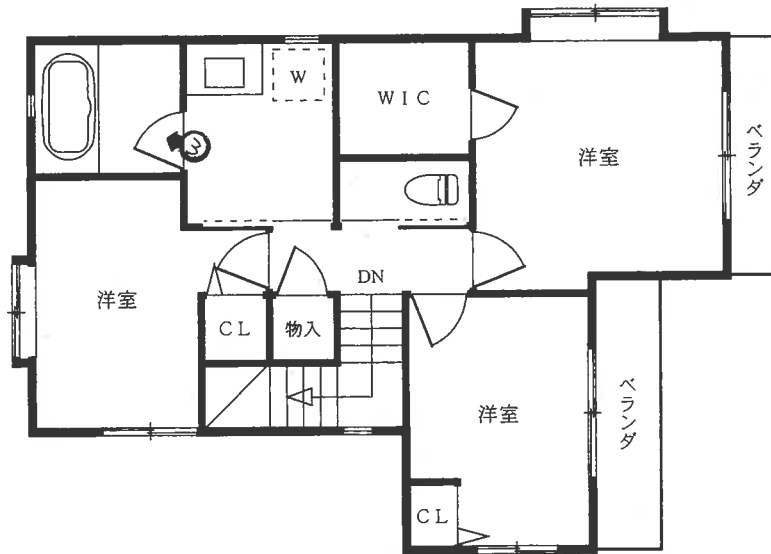

2 階

←○ 写真撮影位置と方向

1



2



3



令和6年(ケ)第276号
令和6年12月16日現地調査
令和7年1月9日評価

東京地方裁判所立川支部
民事第4部 不動産執行係

御中

評 価 書

評価人 原 寛人

第1 評価額

一括価格	
金 21,830,000円	
内訳価格	
物件1(土地)	金 5,140,000円
物件2(建物)	金 16,690,000円

- 1 一括価格は、物件1、2の各不動産について、一括売却(民事執行法第61条本文)を行うことを前提とした場合の合計価格である。
- 2 内訳価格は、配当等の判断のために一括価格の内訳として算出した価格である。
- 3 物件1の内訳価格は、物件2のための土地利用権等価格を控除した価格であり、物件2の内訳価格は、当該土地利用権等付建物としての価格である。

第2 評価の条件

- 1 本件評価は、民事執行法により売却に付されることを前提とした適正価格を求めるものである。
したがって、求めるべき評価額は、一般の取引市場において形成される価格ではなく、一般の不動産取引と比較して競売不動産特有の各種の制約(売主の協力が得られないことが常態であること、買受希望者は内覧制度によるほかは物件内部の確認が直接できないこと、引渡しを受けるために法定の手続をとらなければならない場合があること、目的物の種類又は品質に関する不適合には担保責任がないこと等)等の特殊性を反映させた価格とする。
- 2 評価は、目的物件の調査時点における現状に基づいて行うものであり、調査日以降発生した物件の現状変更については原則として考慮していない。
- 3 現地での物件調査は、原則として目視可能な部分に限定される。
- 4 物件に関する情報提供の内容は、民事執行法58条4項に定める場合を除いて、原則として公共機関で公開された資料に基づくものである。

第3 目的物件

番 号	所在等	登記	現 況
1	次頁物件目録記載のとおり		同 左
2	次頁物件目録記載のとおり		同 左
番 号	特 記 事 項		
	特になし		

物 件 目 録

- | | | |
|---|-------|----------------------------------|
| 1 | 所 在 | 清瀬市竹丘一丁目 |
| | 地 番 | 1203番115 |
| | 地 目 | 宅地 |
| | 地 積 | 105.01平方メートル |
| 2 | 所 在 | 清瀬市竹丘一丁目1203番地115 |
| | 家屋 番号 | 1203番115 |
| | 種 類 | 居宅 |
| | 構 造 | 木造スレート葺2階建 |
| | 床 面 積 | 1階 47.31平方メートル
2階 49.00平方メートル |



第4 目的物件の位置・環境等

1 土地の概況及び利用状況等 (物件1)

位置・交通	西武池袋線「清瀬」駅の南西方約1.3km(道路距離・徒歩約17分)、最寄バス停まで徒歩約3分に位置する。(附属資料「位置図」参照)	
付近の状況	<p>近隣は、清瀬市の南西部に位置し、地勢はほぼ平坦であり、戸建分譲住宅が多く建ち並ぶほか公園、病院、公立学校等が見られる住宅地域である。</p> <p>現在のところ地域に変動をもたらす要因は特に見当たらないため、当分の間は現状を維持して推移するものと予測される。</p>	
主な公法上の規制等 (道路の幅員等の個別的な規制を考慮しない一般的な規制)	都市計画区分 用途地域 建蔽率 容積率 防火規制 高度規制 日影規制 その他の規制	市街化区域 第1種中高層住居専用地域 60% 200% 準防火地域 第2種高度地区 有り(3-2h/4m) 特に無し
画地の状況	規模 形状 間口・奥行 地勢	(物件1土地) 105.01㎡ (登記簿面積、法務局備付の地積測量図有り) 長方形 間口約8.4m 奥行約12.4m ほぼ平坦
接面道路等の状況	* 物件1土地は、北西側で幅員約6m舗装市道(建築基準法第42条1項1号道路)に、ほぼ等高に接面している中間画地。	
土地の利用状況	* 物件1土地は、物件2建物の敷地として利用されている。 * 【物件1土地の隣地の状況】 北東側及び南西側：一般住宅 南東側：「市立清瀬第三小学校」 道路を介して北西側：一般住宅 * 建物の配置は、附属資料建物図面・各階平面図のとおり。	

<p>供給処理施設 (基本的には敷地内への引き込みの有無を基準としている)</p>	<p>上水道 有り 都市ガス配管 有り 公共下水道 有り</p>
<p>土地の履歴等</p>	<p>* 本件土地は、過去の住宅地図による調査より、昭和50年版・昭和62年版・平成14年版は「法人の福利厚生施設(テニス場等)」として利用され、その後開発行為により宅地造成された宅地に本建物が建築されたものと推定される。</p> <p>本件土地について、調査時点に、土壌汚染対策法の要措置区域等の指定は無く、また水質汚濁防止法に基づく特定施設(有害物質特定施設含む)の届出は無い。</p>
<p>特記事項</p>	<p>* 本件土地は、清瀬市浸水ハザードマップの浸水予想区域図(令和2年6月版)によると、想定最大規模降雨時の浸水予想区域に位置している。</p>

2 建物の概況及び利用状況等 (物件2)

区 分	主である建物							
建築時期及び経済的残存耐用年数等	建築年月日(登記記載) 経過年数 経済的残存耐用年数	平成15年9月3日 新築 約21年 約9年						
仕 様	構造 屋根 外壁 天井 内 床 設 その 他	木造 2階建 スレート葺 モルタル吹付け、一部タイル貼り等 ビニールクロス、目透かし天井等 ビニールクロス等 フローリング、畳等 トイレ、浴室・洗面室、対面キッチン等 ・エネファーム(家庭用燃料電池コージェネレーションシステム)が使用されていた。 ・1階のLDに床暖房有り。 ・2階の東側の洋室は、一部勾配天井である。						
床面積(現況)	<table style="margin-left: auto; margin-right: auto;"> <tr> <td>1階</td> <td>47.31 m²</td> </tr> <tr> <td>2階</td> <td>49.00 m²</td> </tr> <tr> <td>延床面積</td> <td>96.31 m²</td> </tr> </table>		1階	47.31 m ²	2階	49.00 m ²	延床面積	96.31 m ²
1階	47.31 m ²							
2階	49.00 m ²							
延床面積	96.31 m ²							
現況用途等	種 類 間 取 り	居宅 4LDK(洋室×3、和室×1)+ウォークインクローゼット						
品 等	普通							
保守管理の状態	<p>やや劣る。</p> <ul style="list-style-type: none"> ・LDKや各居室には、衣類等生活用品が多く置かれており、床及び壁の下部の状態を確認することができなかった。 ・外壁の吹付の部分に、広く汚損箇所が見られた。 							
建物の利用状況	* 本建物は、所有者が家族と共に居宅として使用し占有している。したがって、本建物の利用権減価が無いものとして評価を進める。							
特 記 事 項	<p>* 本建物は、建築確認の検査済証の交付を受けている。</p> <p>* 所有者の妻によると、平成15年に購入した後に、建物外部・内部のリフォームを特に行っていないとのことである。また、現在、2階の洗面台の下に水漏れがある状態のまま修理していないとのことである。</p>							

第5 評価額算出の過程

1 基礎となる価格

① 物件1(土地)

目的土地の建付地価格を次のとおり求めた。

物件 番号	更地価格		地 積(m ²) ウ	建付減価 エ	建付地価格 オ
	標準画地価格 (円/m ²)ア	個別格差 イ			
1	206,000	× 1.01	×105.01	× 0.98	= 21,410,000円

* 総額(円)については、万円未満四捨五入とした。ただし、1万円未満の評価額については、全て1万円とする(以下同様)。

ア 標準画地価格：下記規準価格を中心に、その他の価格資料等を斟酌して地域の標準画地の価格を求めた。なお、標準画地は、近隣において、土地の概況(間口、奥行、規模等)及び利用状況等が標準的な中間画地を想定した。

基準地 清瀬(都)ー8

$$\begin{array}{cccccc} \text{基準地価格} & \text{時点修正} & \text{標準化補正} & \text{地域格差} & \text{規準価格(更地)} & \\ 238,000\text{円/m}^2 & \times 101 / 100 & \times 100 / 104 & \times 100 / 112 & = 206,000\text{円/m}^2 & \\ & & & & \text{(上三桁未満四捨五入)} & \end{array}$$

時 点 修 正：令和6年7月1日 から評価日までの推定変動率である。

標準化補正：基準地の個別的要因(接道方位:南西+4)を考慮して補正を施した。

地 域 格 差：基準地の所在する地域と対象地域を、交通・接近条件、街路条件、環境条件及び行政的条件を総合的に比較検討して査定した。

イ 個 別 格 差：個別格差率を以下のとおり査定した。(小数第3位を四捨五入)

・接道方位(北西向き)+1

ウ 地 積：登記数量による。

エ 建 付 減 価：敷地と建物の最有効使用との関連等を考慮して建付減価率を判定した。

② 物件2 (建物)

目的建物の再調達原価を、建物建築費の推移動向を考慮した標準的な建築費に比準して求め、これに耐用年数に基づく方法及び観察減価法を併用して求めた現価率を乗じて、建物価格を求めた。

物件番号	再調達原価 (円/m ²) ア	現況延床面積 (m ²) イ	現価率 ウ	建物価格 エ
2	210,000	× 96.31	× 0.29	= 5,870,000円

ア 再調達原価：対象建物の現状の使用資材、施工の程度等を観察し、その仕様の標準的な原価を採用した。

イ 現況延床面積：登記数量を基とした床面積を採用した。

ウ 現価率

- ・新築後の経過年数約21年、経済的残存耐用年数約9年、観察減価率(物理的・機能的・経済的減価、建物の管理状況、目視不能部分の損傷可能性、中古建物の市場性等を考慮)15%
- ・耐用年数に基づく方法と観察減価法を併用し、現価率を下記のとおり査定した。

$$\begin{array}{ccccccc} \langle \text{残価率} \rangle & & \langle \text{耐用年数に基づく方法} \rangle & & \langle \text{観察減価} \rangle & & \langle \text{現価率} \rangle \\ 0.05 & + & (1 - 0.05) \times 9 / (21 + 9) & \times & (1 - 0.15) & = & 0.29 \\ & & & & & & \text{(小数第3位を四捨五入)} \end{array}$$

(注)耐用年数は経済的な観点から判断したもので、必ずしも税務上の耐用年数とは一致しない。

2 評価額の判定

前記により求めた価格に、土地については土地利用権等価格を控除し、建物についてはその土地利用権等価格を加算し、さらに競売市場修正等を施して、下記のとおり評価額を決定した。

① 土地利用権等価格

物件 番号	建付地価格(円)	土地利用権等割合		土地利用権等価格
	ア	イ		ウ
1	21,410,000	× 0.70	法定地上権	= 14,990,000円
土地利用権等価格の合計				= 14,990,000円

ア 建付地価格：前記1①オ

イ 売却により法定地上権が成立するものと解される。法定地上権割合は、近隣における借地権の取引慣行、課税上の割合等を参考に、建物の性質、地上権としての特性等を勘案して判定した。

② 内訳価格及び一括価格

物件 番号	基礎となる価格 (円)	土地利用権等価格 の 控除及び加算(円)	占有 減価修正	市場性 修正	競売市 場修正	評 価 額
	ア	イ	ウ	エ	オ	
1	21,410,000	- 14,990,000	/	× 1.0	× 0.8	= 5,140,000円
2	5,870,000	+ 14,990,000	× 1.0	× 1.0	× 0.8	= 16,690,000円
一括価格(合計)						= 21,830,000円

ア 基礎となる価格：前記1

イ 土地利用権等価格：前記2①ウ

ウ 占有減価修正：必要無し。

エ 市場性修正：必要無し。

オ 競売市場修正：「第2評価の条件」欄記載の不動産競売市場の特殊性等を考慮して修正を行った。

第6 参考価格資料

■ 東京都基準地 (価格時点: 令和6年7月1日)

番	号	清瀬(都)ー8
所在・地番(住居表示)		清瀬市松山3丁目1283番57外 「松山3-26-1」
価	格	238,000円/m ²
地	積	100m ²
交通施設との接近状況		清瀬 900m
供給処理施設		ガス 水道 下水
接面街路		南西 4.5m 市道
法令上の制限		第1種低層住居専用地域(50% 100%) 高度地区 準防火地域
周辺土地の利用状況		中小規模一般住宅が建ち並ぶ住宅地域

第7 附属資料の表示

位置図
公図写
地積測量図写
建物図面・各階平面図写

以 上

位置図



対象不動産

基準地
清瀬(都)-8

登記年月日：平成15年4月14日

地積測量図

地番 1203-5-57-127
 所在地 清瀬市竹丘一丁目

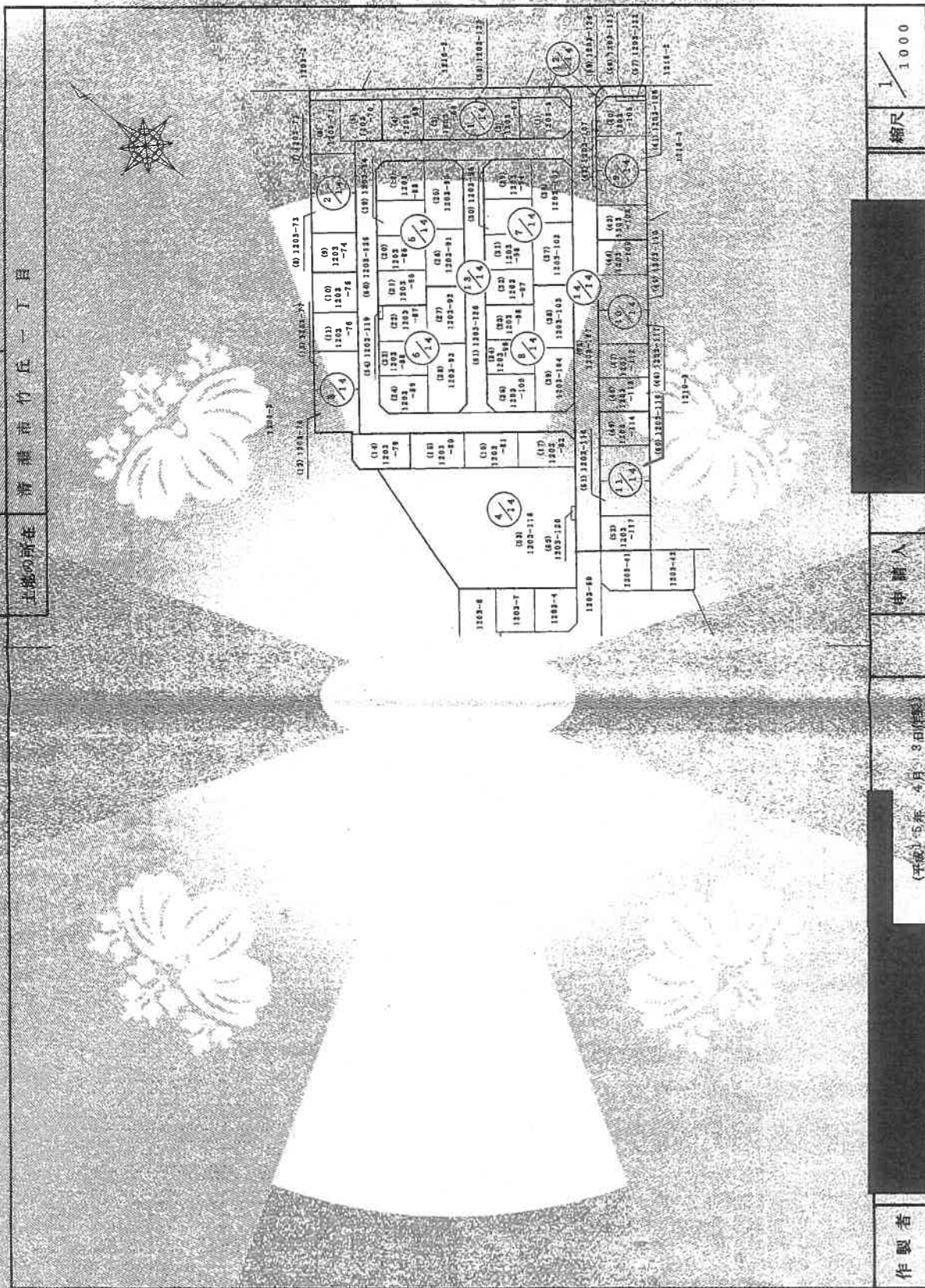

縮尺 1/1000

申請人

1207796

(東京土地家屋調査士会用紙)

作製者

(平成15年 4月 3日作成)

これは図面に記録されている内容を証明した書面である。
 (東京法務局田無出張所管轄)
 令和6年11月27日 東京法務局田無支局 登記官

(1/16)

請求番号：15-6

登記年月日：平成15年4月14日

これは図面に記録されている内容を証明した書面である。
 (東京法務局田無出張所管理)
 令和6年11月27日 東京法務局府中支局

登記官

地積測量図

地番 1203-114, 1203-116, 1203-115, 1203-117
 土地の所在 清瀬市竹丘一丁目

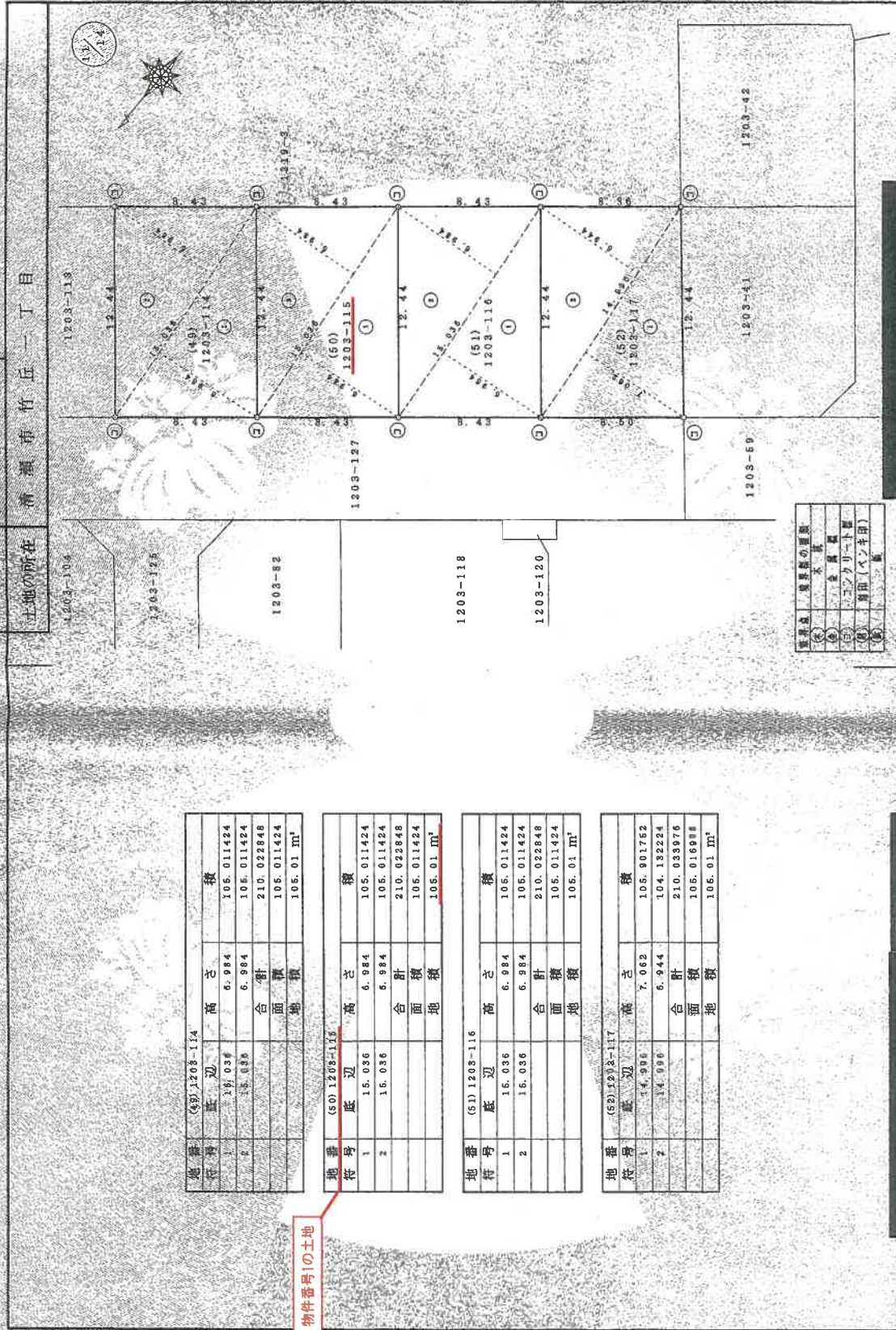

地番	底辺	高さ	積
(59) 1203-114			
1	15.036	6.984	105.011424
2	15.036	6.984	105.011424
合計			210.022848
面積			105.011424
地積			105.01 m ²

物件番号10の土地

地番	底辺	高さ	積
(50) 1203-115			
1	15.036	6.984	105.011424
2	15.036	6.984	105.011424
合計			210.022848
面積			105.011424
地積			105.01 m ²

地番	底辺	高さ	積
(51) 1203-116			
1	15.036	6.984	105.011424
2	15.036	6.984	105.011424
合計			210.022848
面積			105.011424
地積			105.01 m ²

地番	底辺	高さ	積
(52) 1203-117			
1	14.990	7.062	105.901752
2	14.990	6.944	104.132224
合計			210.033976
面積			105.016988
地積			106.01 m ²

測量点	測量点の位置
(50)	北界
(51)	西界
(52)	南界
(53)	東界
(54)	角点 (バスタード)
(55)	角点

製作者

申請人 (平成15年 4月 3日作図)

縮尺 1/250

1207807 (東京土地家屋調査士会用品)

(12/16)

請求番号：15-6

登記年月日：平成15年11月13日

これは図面に記載されている内容を証明した書面である。
(東京法務局田無出張所管轄)
令和6年11月27日 東京法務局田無支局

登記官

請求番号：15-7

各階平面図

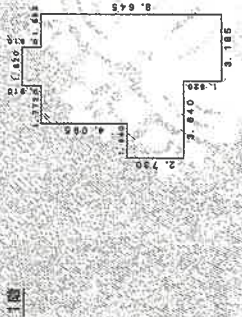

求積表

1.820	x	0.910	=	1.6562
5.185	x	5.825	=	30.3976
1.640	x	2.730	=	4.4772
3.185	x	1.820	=	5.7967
計				47.3177

床面積 47.31 m²

2階

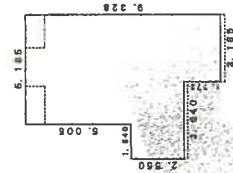

求積表

5.185	x	7.555	=	39.1727
1.640	x	2.550	=	4.1820
3.185	x	1.773	=	5.6470
計				49.0017

床面積 49.00 m²

建物図面

家屋番号 1203番1115

建築物の所在 清瀬市竹五一丁目1203番地1115

42

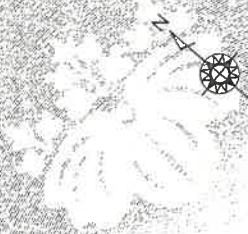

5206709

作製者

(中略) 平成15年11月13日 日作製

縮尺 1/250

申請人

縮尺 1/500

H15.11.13

平成15年11月13日 登記簿